



МИНИСТЕРСТВО КУЛЬТУРЫ РОССИЙСКОЙ ФЕДЕРАЦИИ

**ФЕДЕРАЛЬНАЯ СЛУЖБА ПО НАДЗОРУ ЗА СОБЛЮДЕНИЕМ
ЗАКОНОДАТЕЛЬСТВА В ОБЛАСТИ ОХРАНЫ КУЛЬТУРНОГО НАСЛЕДИЯ**
(Росохранкультура)

ПРИКАЗ

8 апреля 2011 г.

№ 7-Р

Москва

**О регистрации объекта культурного наследия федерального значения
"Бородинское поле и памятники на нем"
в едином государственном реестре объектов культурного наследия
(памятников истории и культуры) народов Российской Федерации**

В соответствии с пунктом 5.5.1. Положения о Федеральной службе по надзору за соблюдением законодательства в области охраны культурного наследия, утвержденного постановлением Правительства Российской Федерации от 29 мая 2008 г. № 407, пунктом 7 Положения о едином государственном реестре объектов культурного наследия (памятников истории и культуры) народов Российской Федерации, утвержденного приказом Росохранкультуры от 27 февраля 2009 г. № 37, **приказываю:**

1. Зарегистрировать объект культурного наследия федерального значения – достопримечательное место "Бородинское поле и памятники на нем", расположенный по адресу: Московская область, Можайский район, Бородинское и Борисовское сельские поселения (адрес на период постановки на государственную охрану в соответствии с Постановлением Совета Министров РСФСР "О дальнейшем улучшении дела охраны памятников культуры в РСФСР" от 30 августа 1960 г. № 1327: Московская область, Можайский район, территория Бородинского и Семеновского сельского советов) (далее – достопримечательное место) в едином государственном реестре объектов культурного наследия (памятников истории и культуры) народов Российской Федерации и присвоить ему регистрационный номер **22**.

2. Утвердить границу территории достопримечательного места согласно приложениям № 1, № 2 и №3, № 4.

3. Внести в единый государственный реестр объектов культурного наследия (памятников истории и культуры) народов Российской Федерации сведения, указанные в пункте 2.

4. Управлению государственной охраны памятников истории и культуры (А.В.Работкевичу) направить копию настоящего приказа в:

Федеральное агентство по управлению государственным имуществом в срок не более 10 дней;

Управление Федеральной службы государственной регистрации, кадастра и картографии Московской области в срок не более 10 дней;

Министерство культуры Московской области в срок не более 7 дней;

Администрацию Можайского района Московской области в срок не более 7 дней.

И.о. руководителя

A large, stylized handwritten signature in black ink, consisting of several loops and a long horizontal stroke at the bottom.

В.В.Петраков

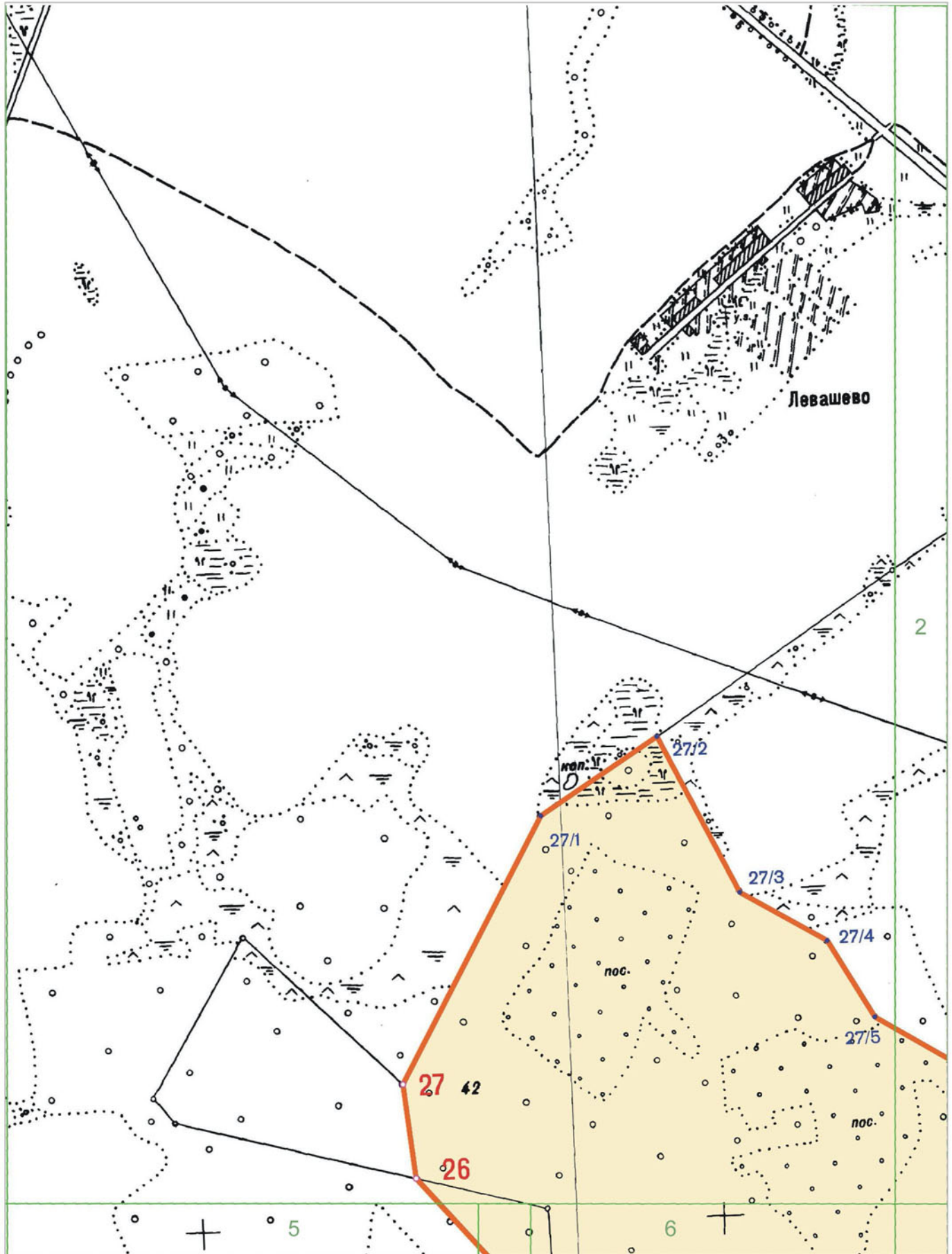

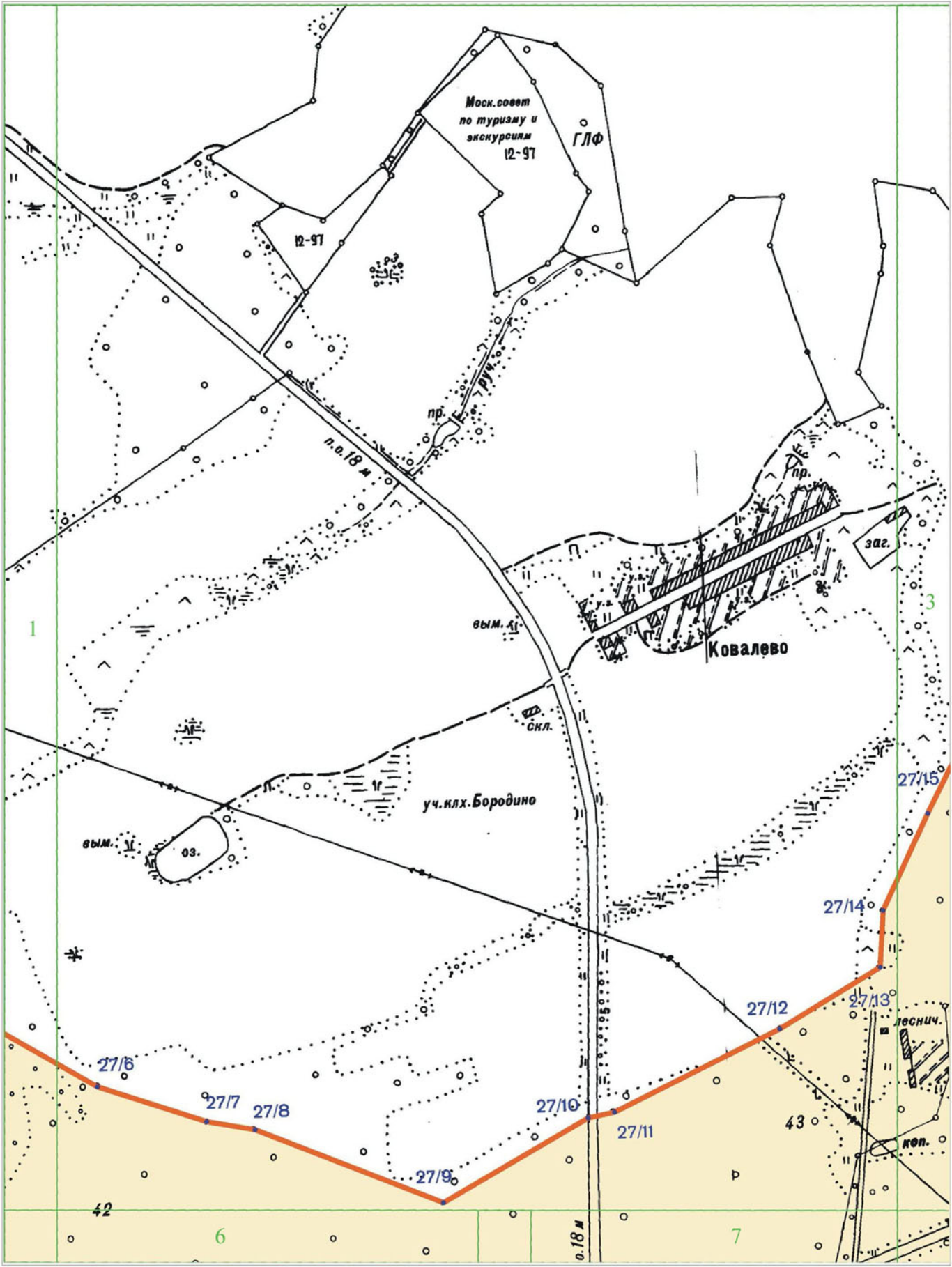

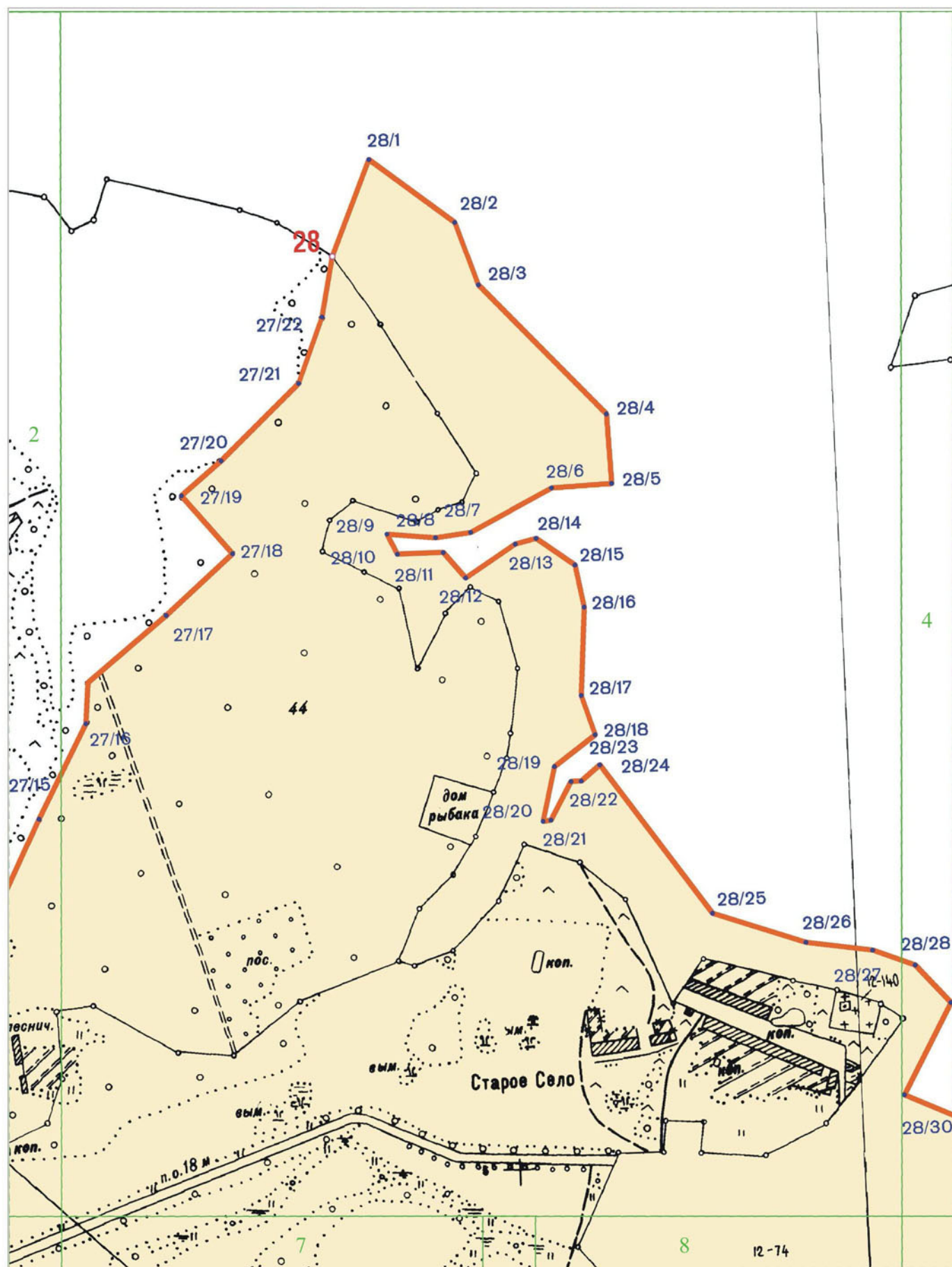

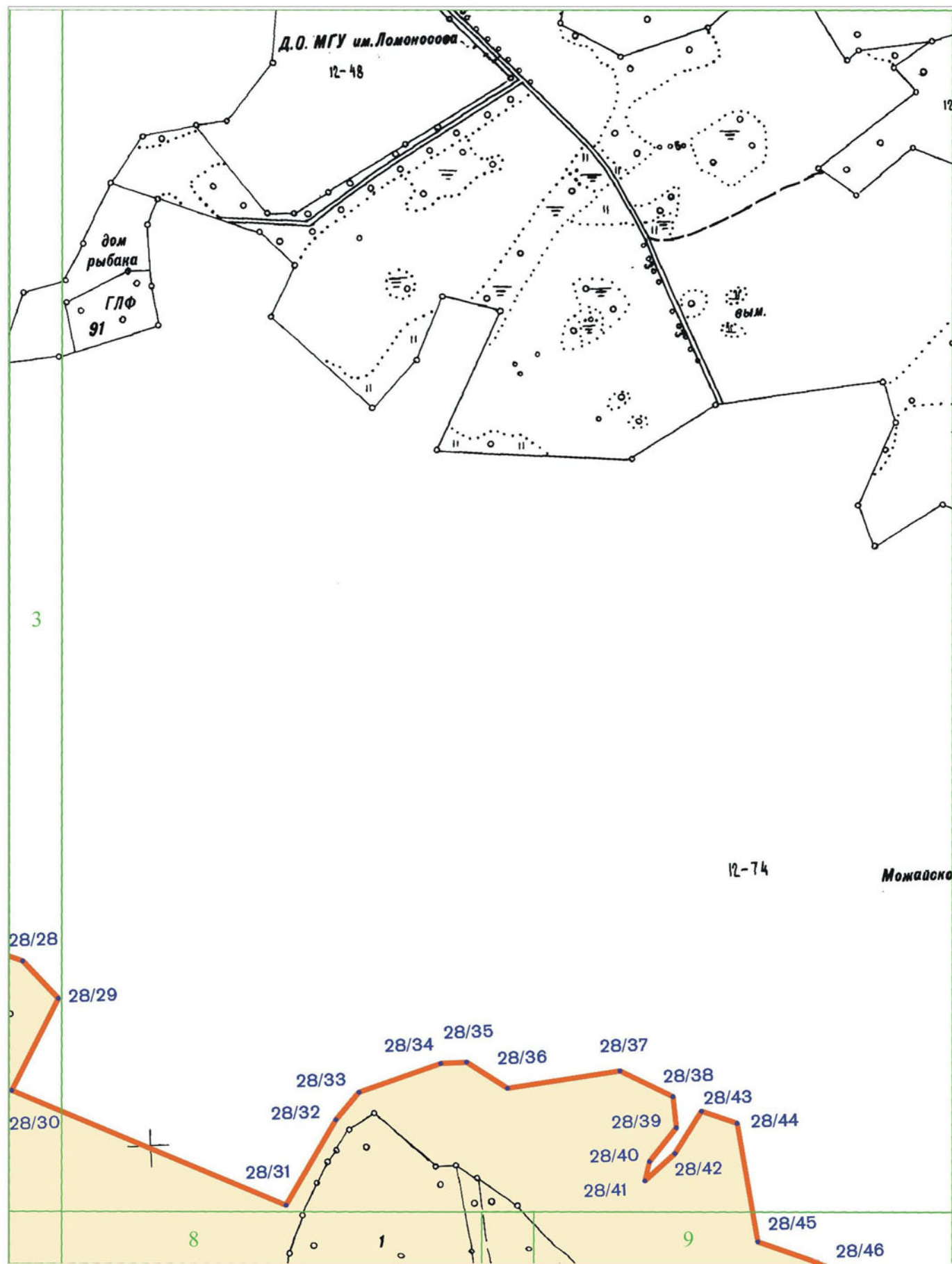

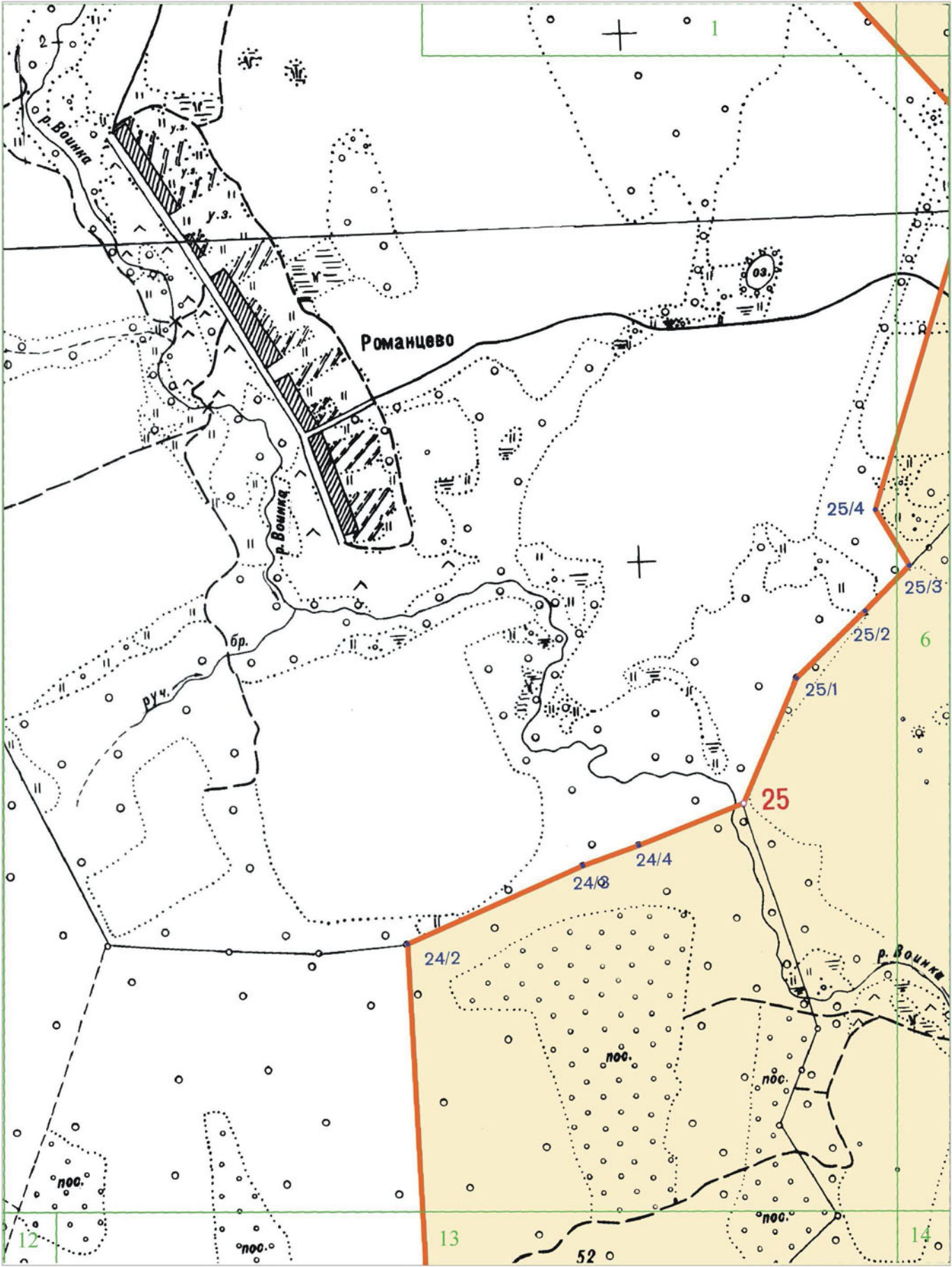

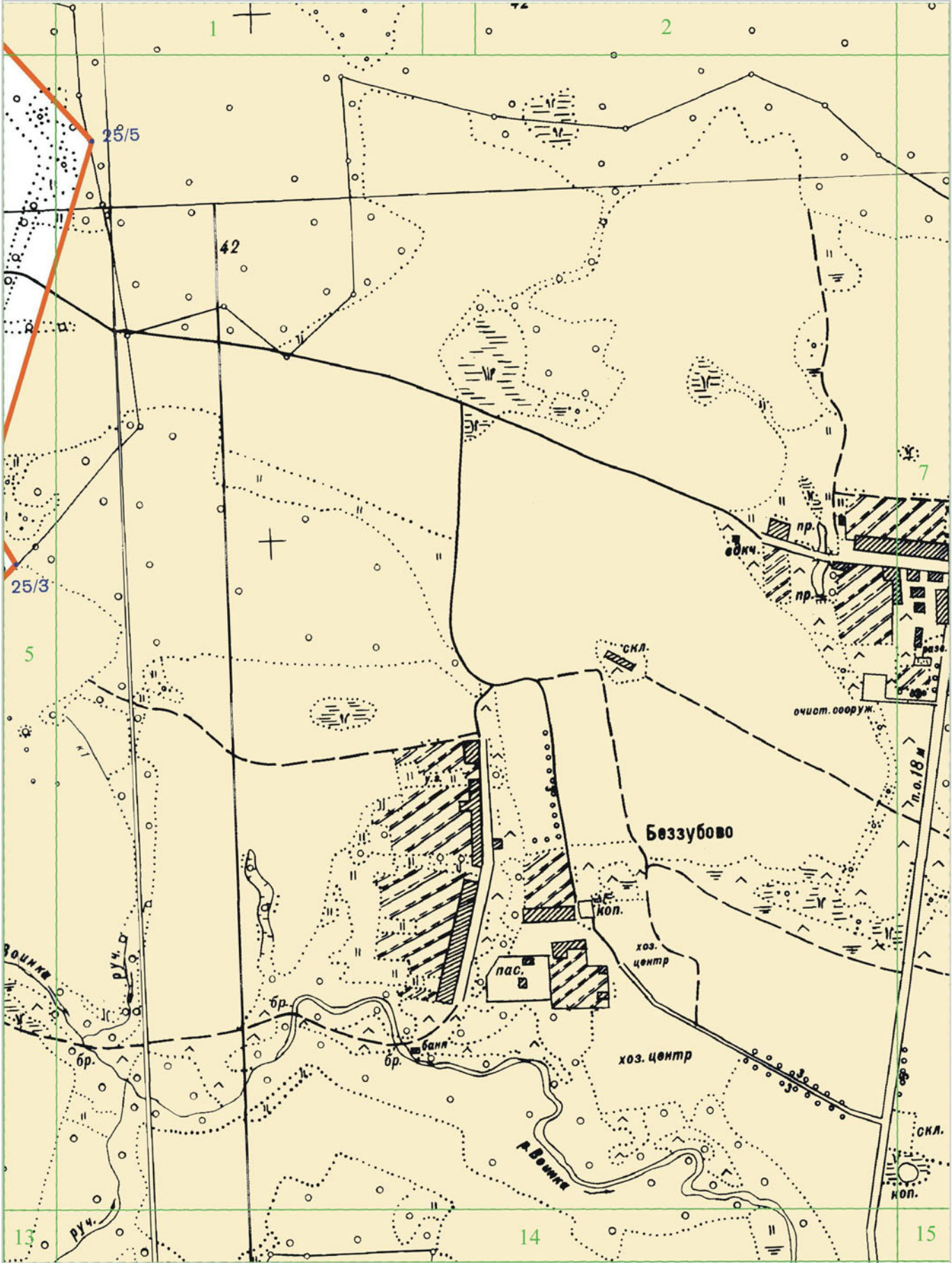



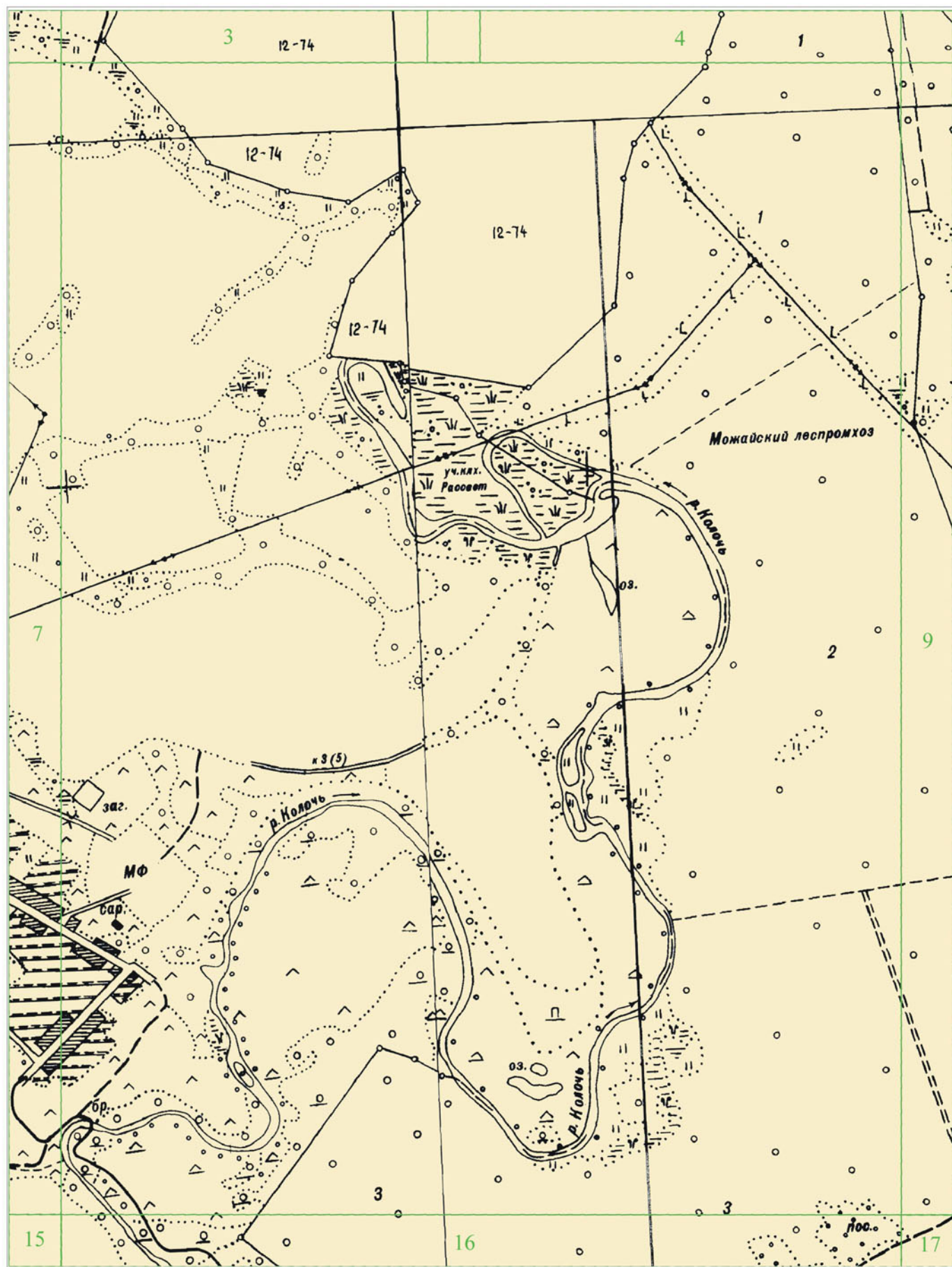

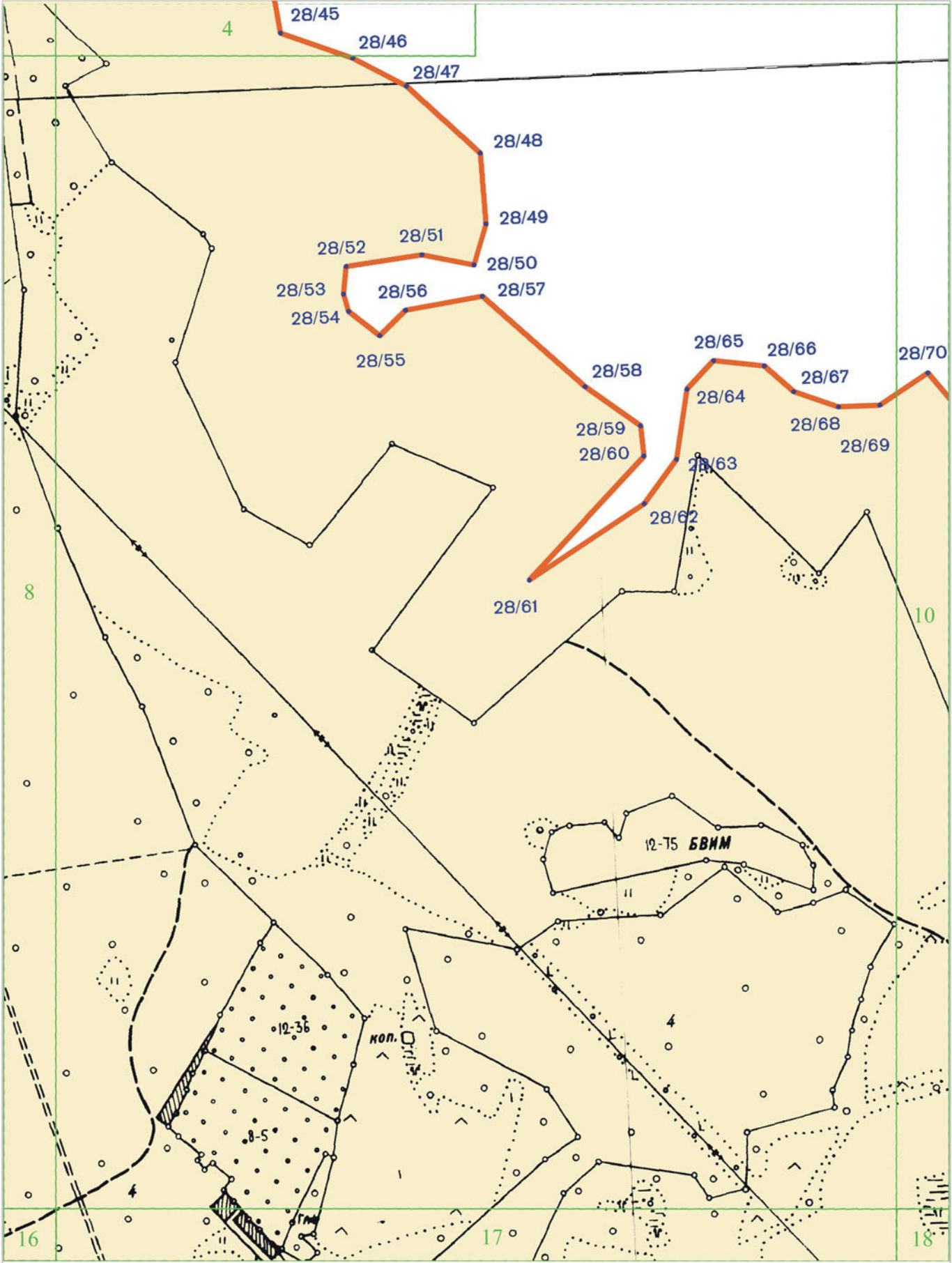

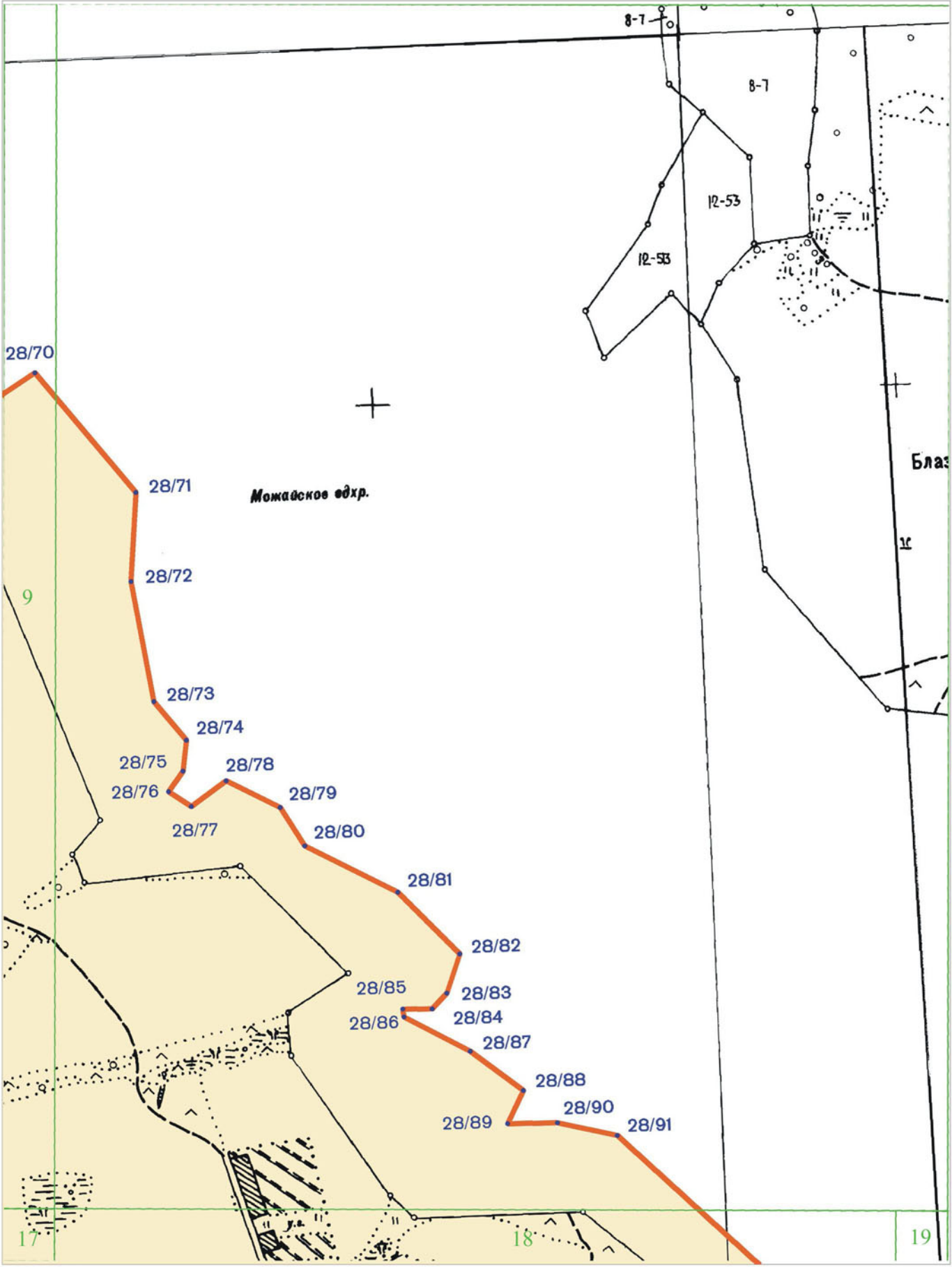

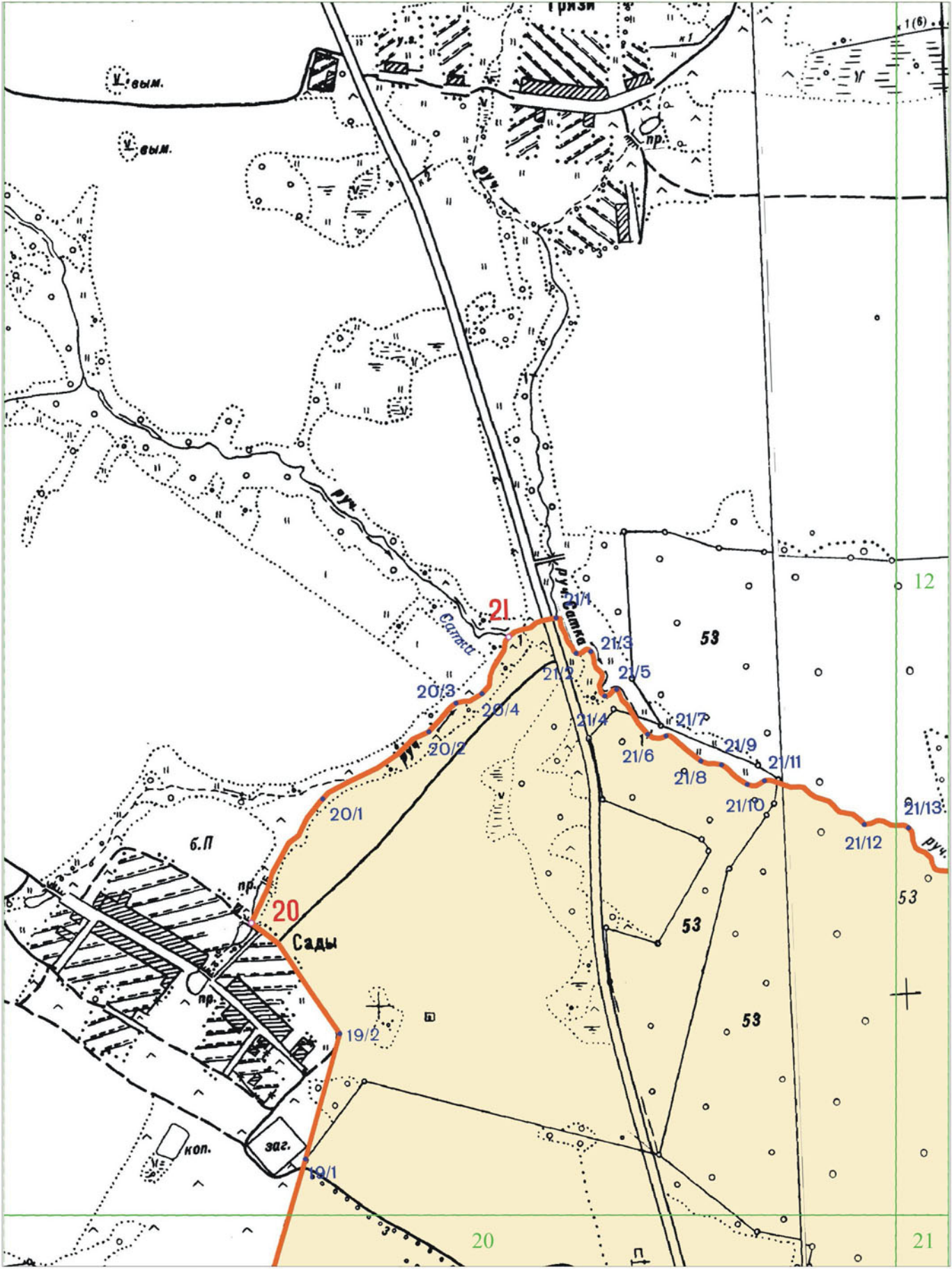

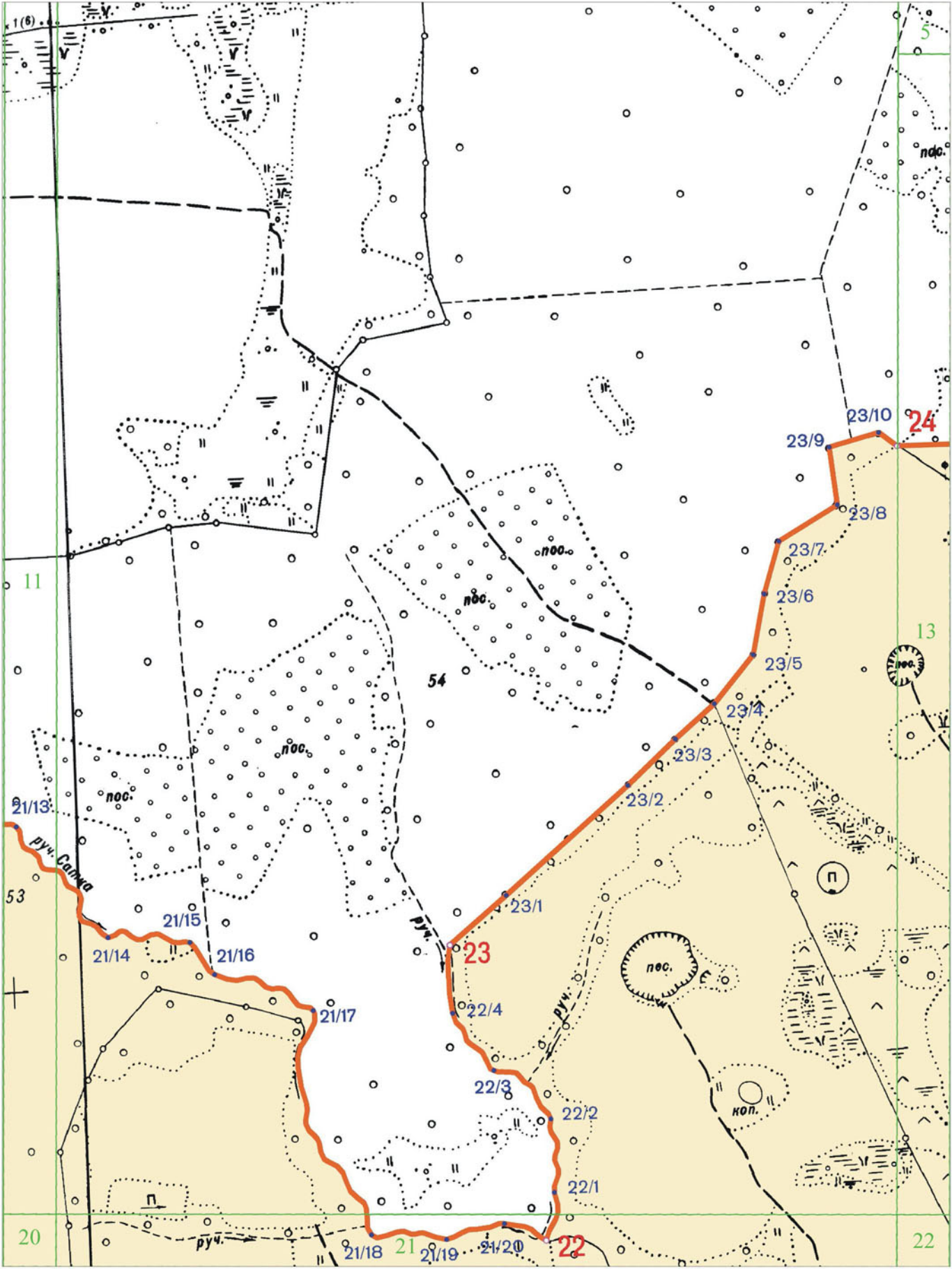

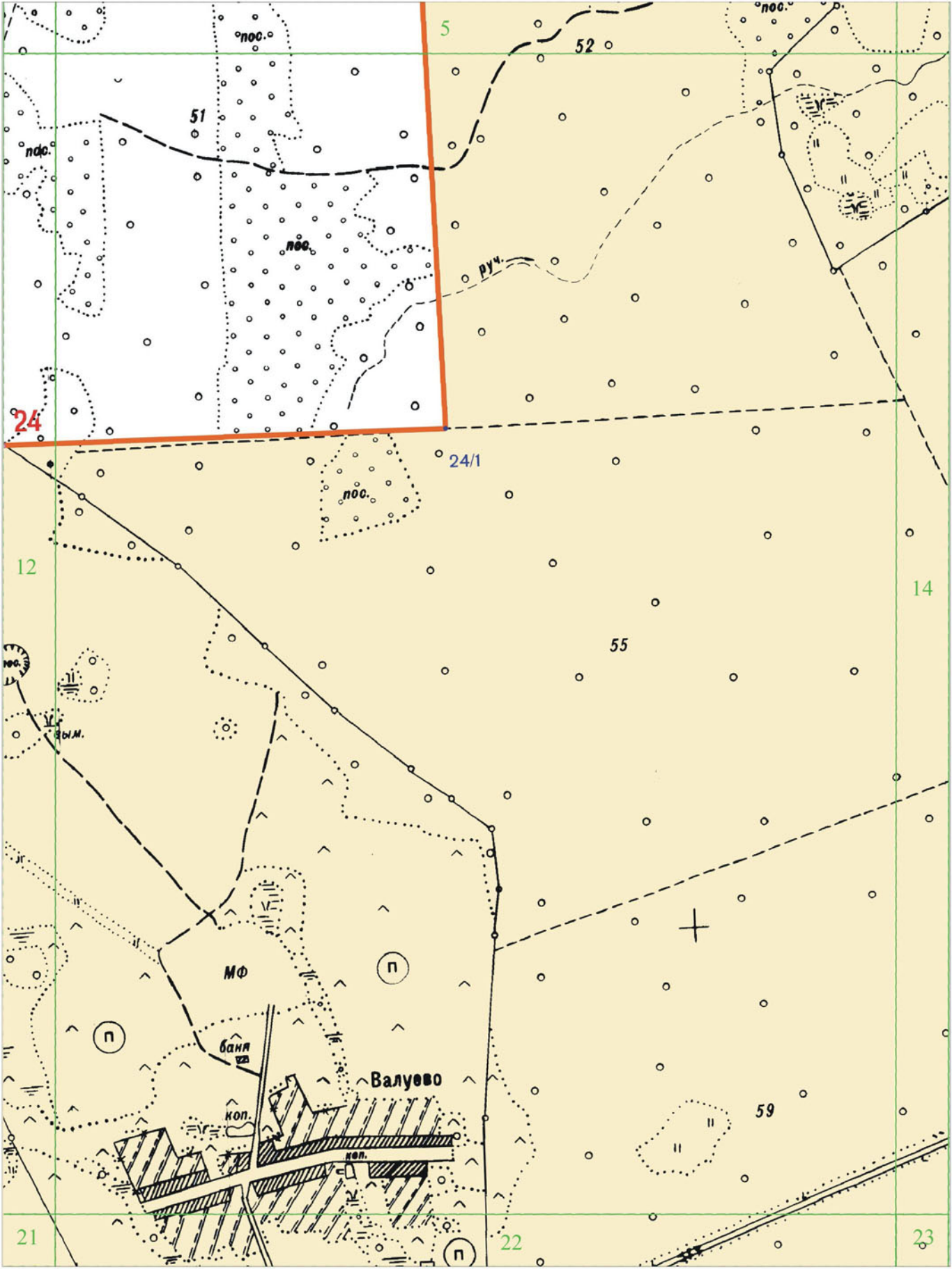

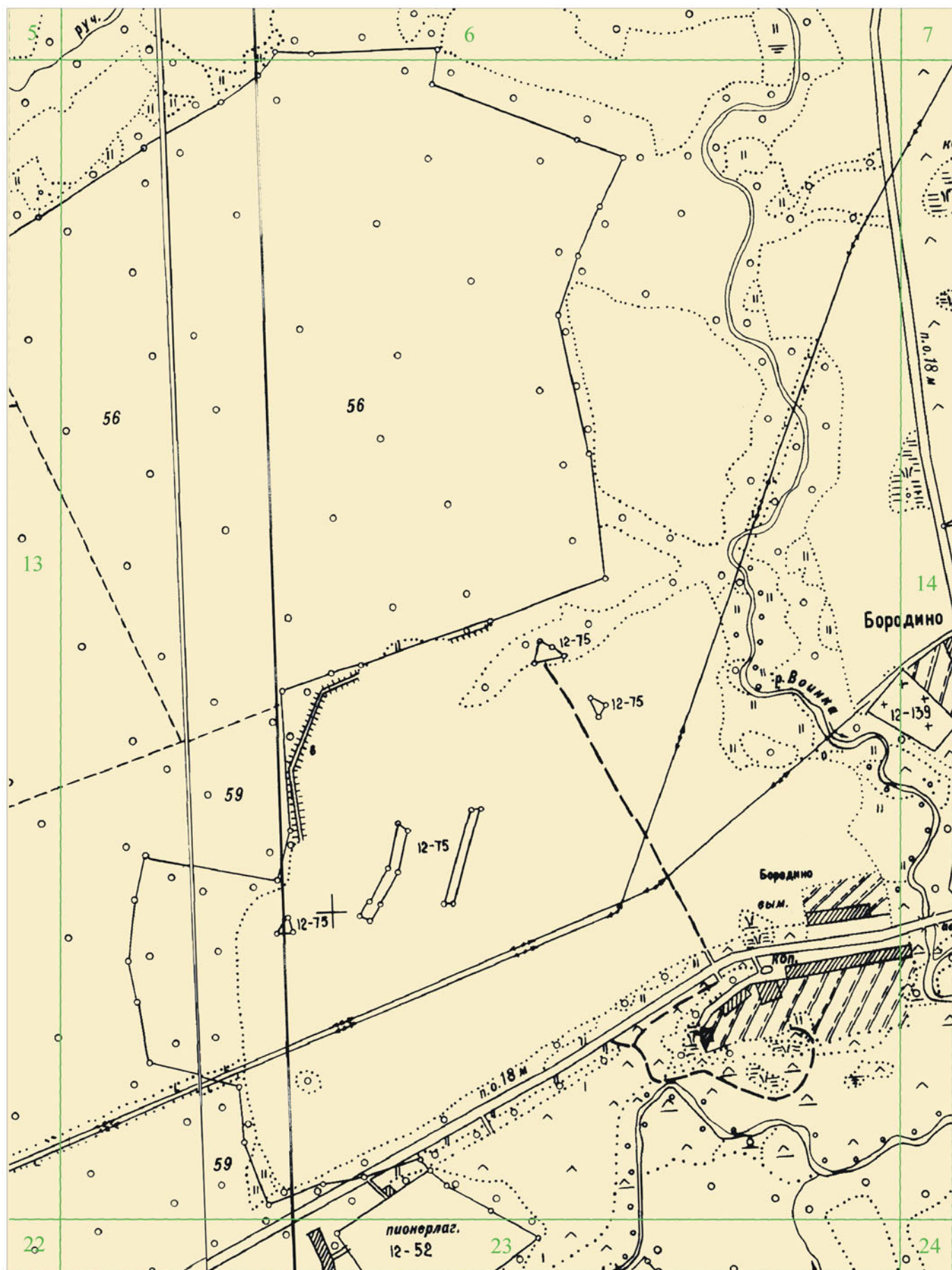

Масштаб 1:10 000

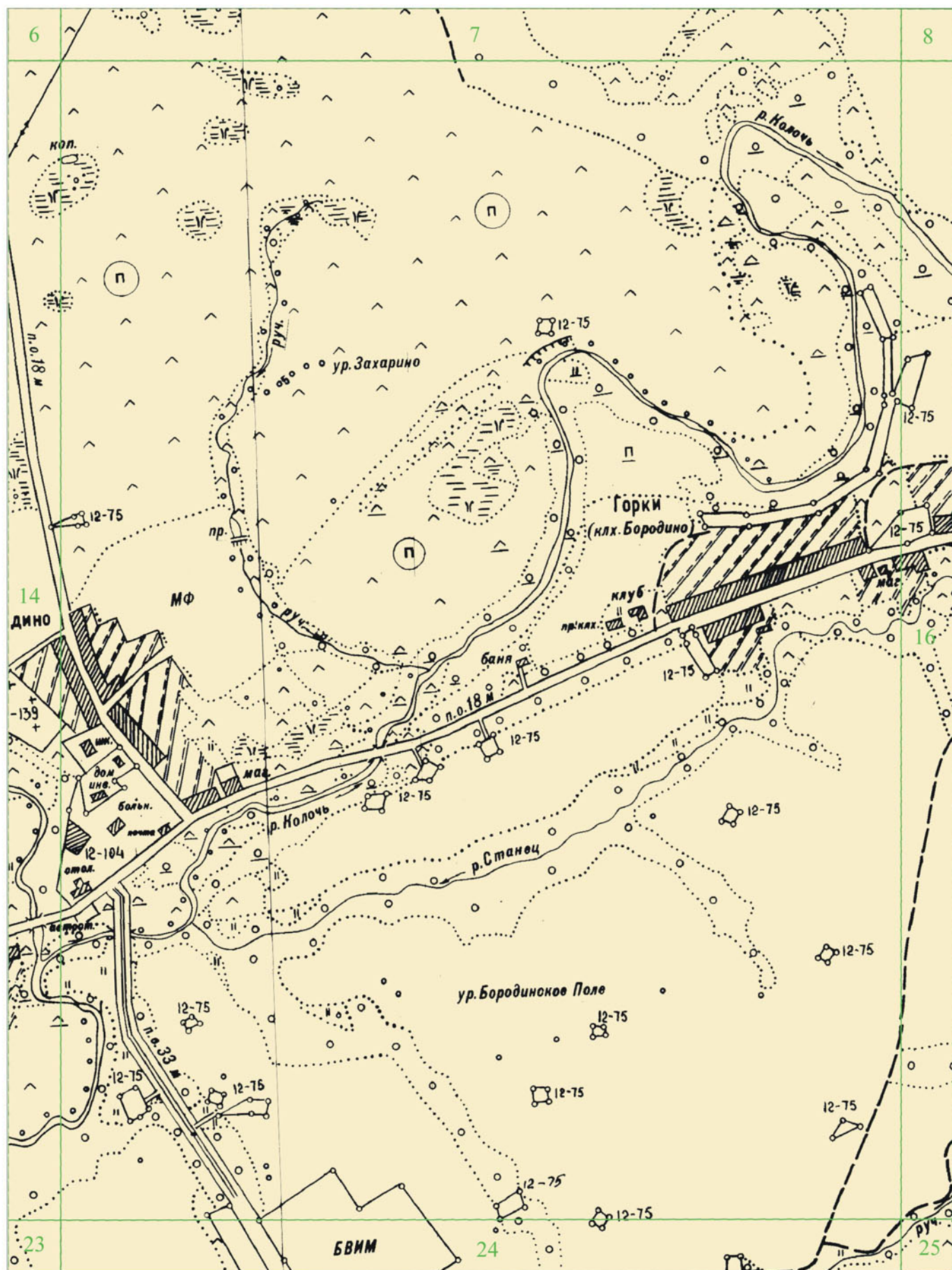

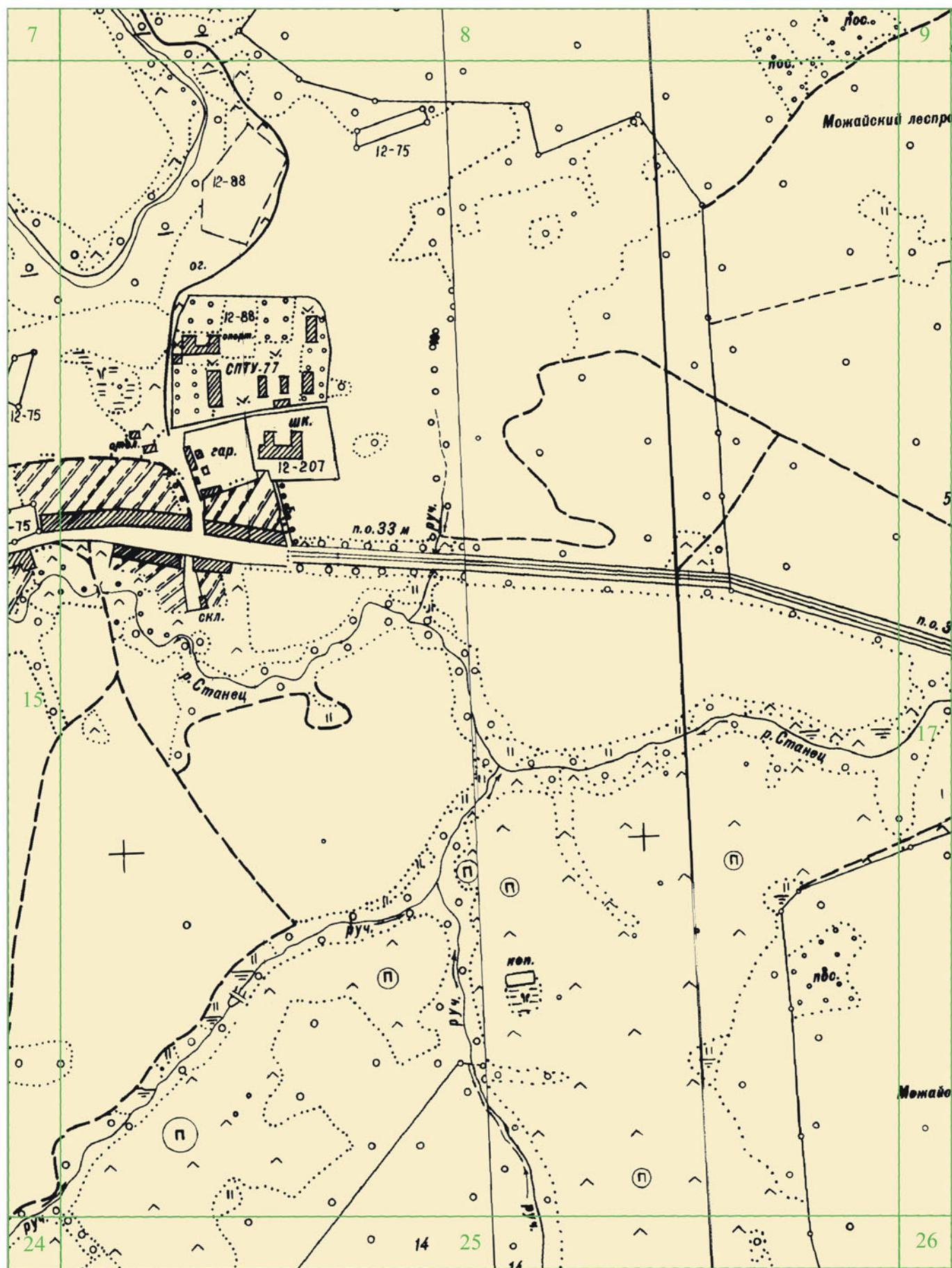

Масштаб 1:10 000

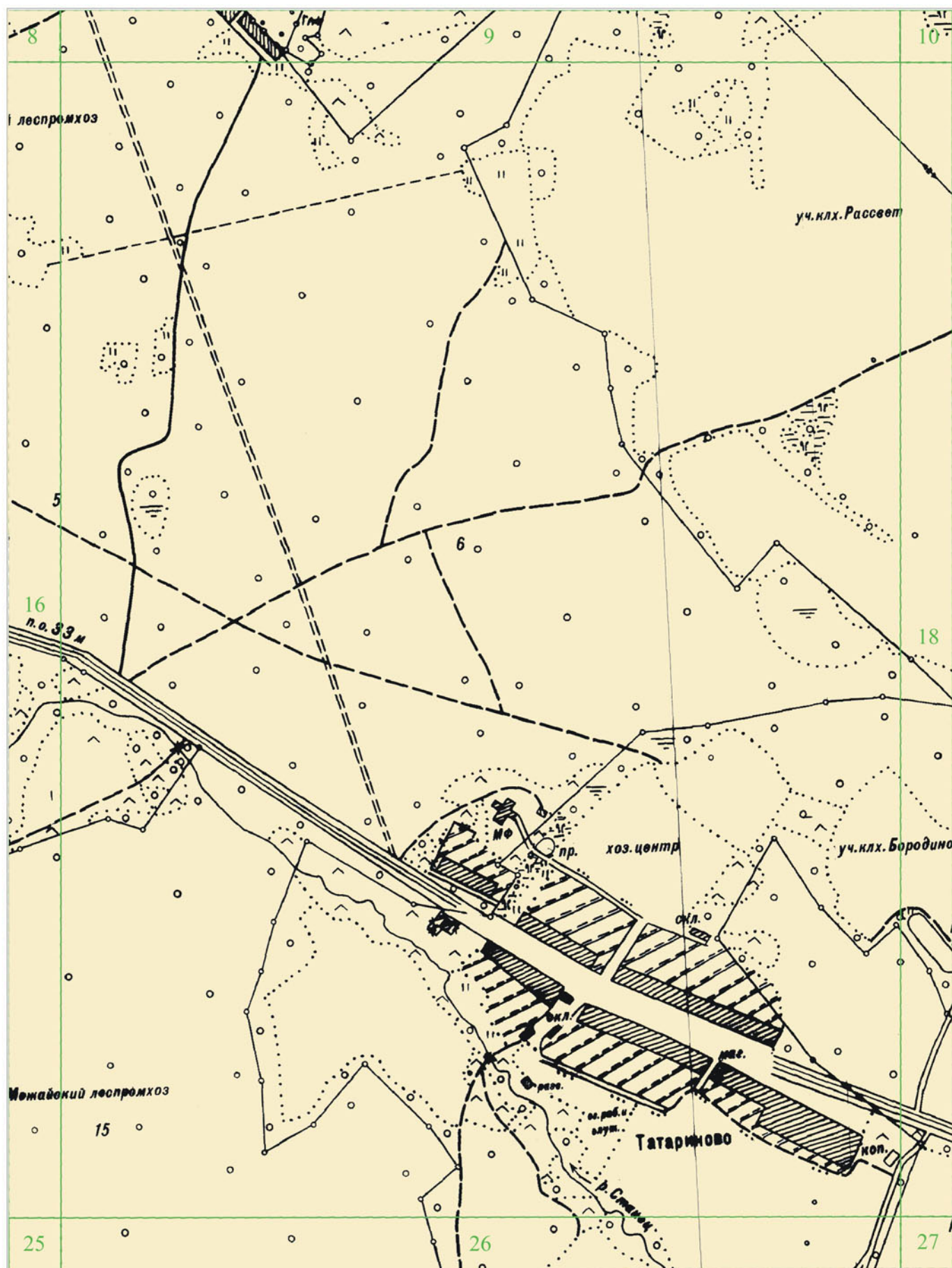

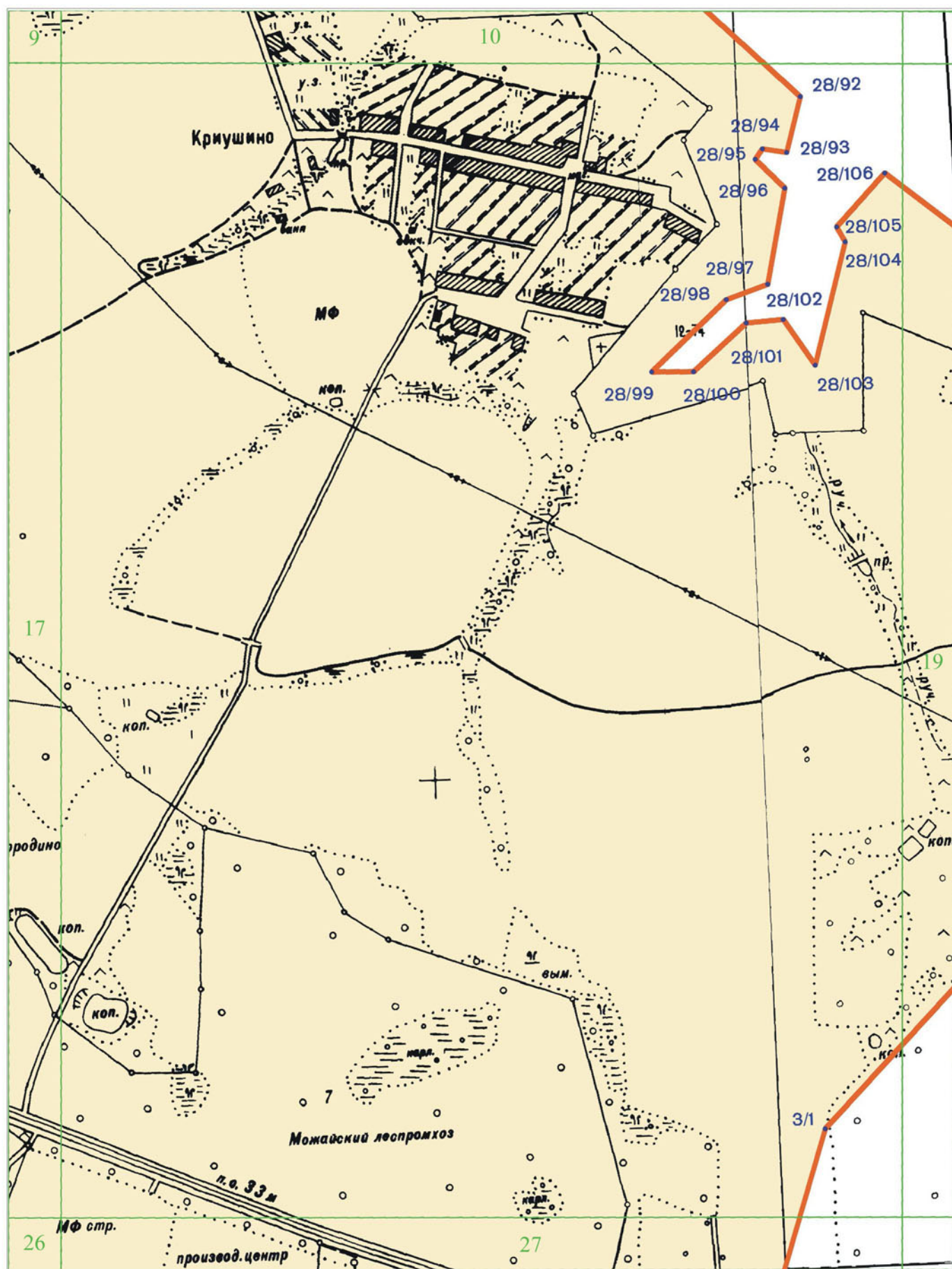

Масштаб 1:10 000

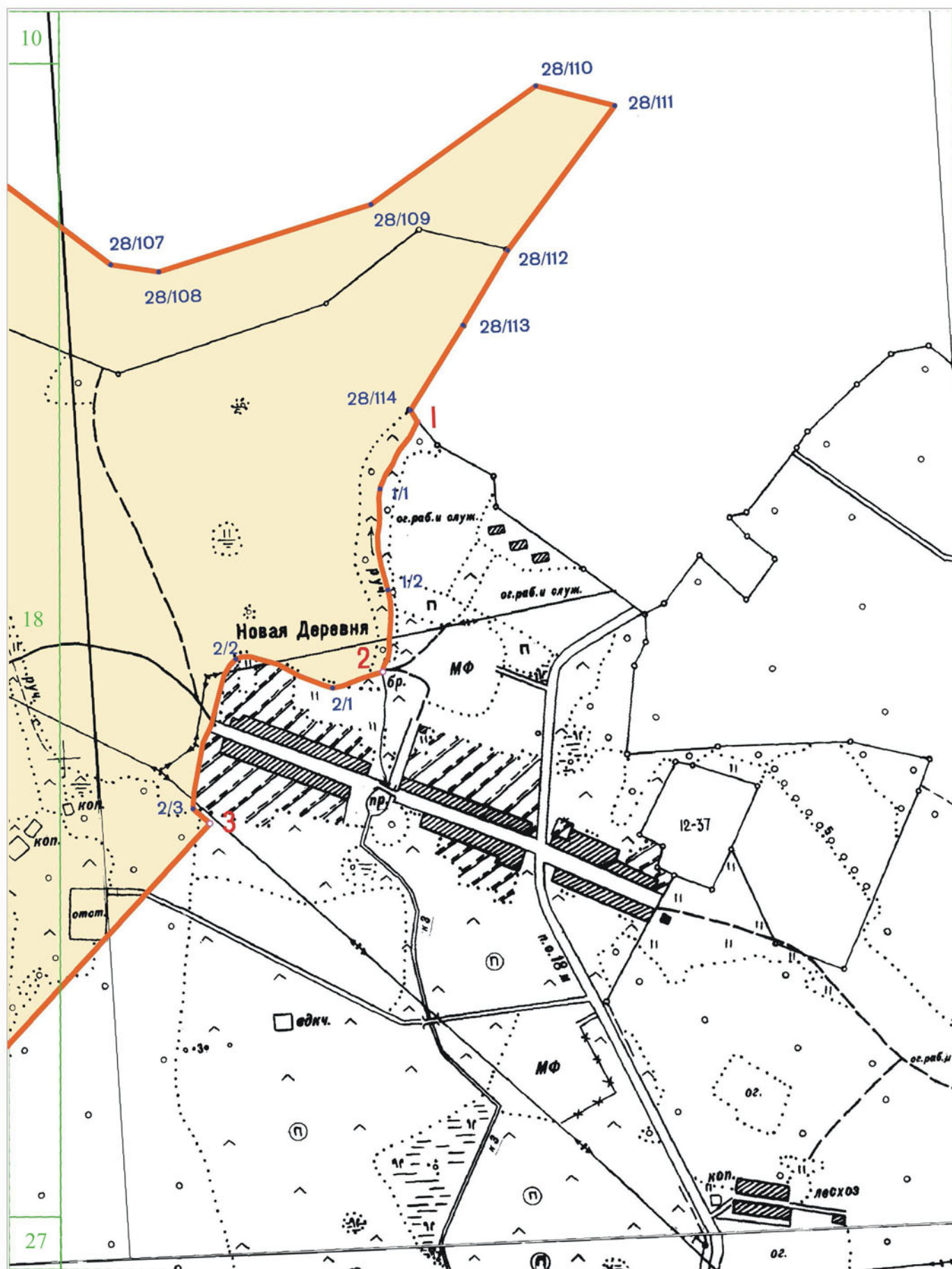

Масштаб 1:10 000

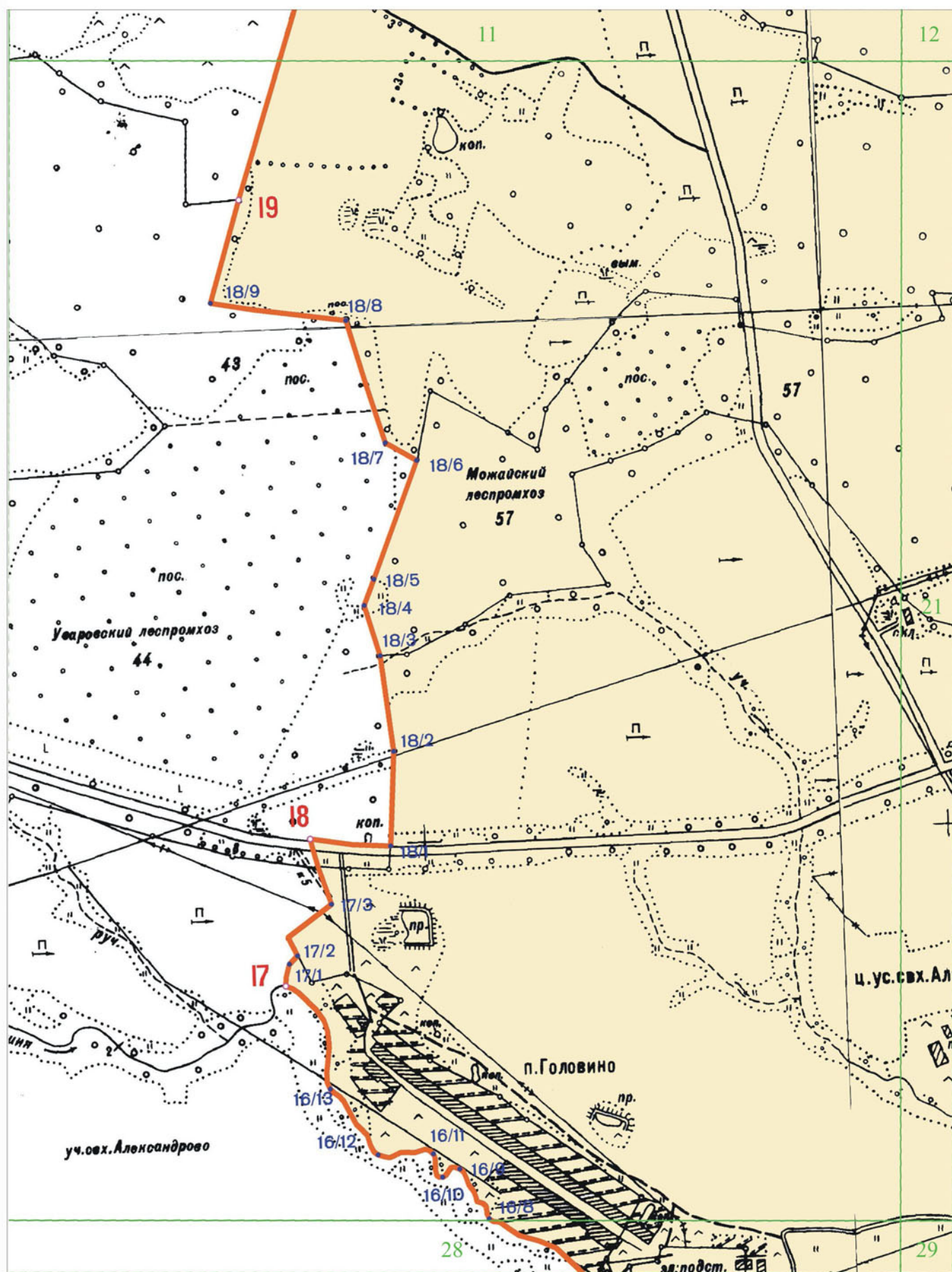

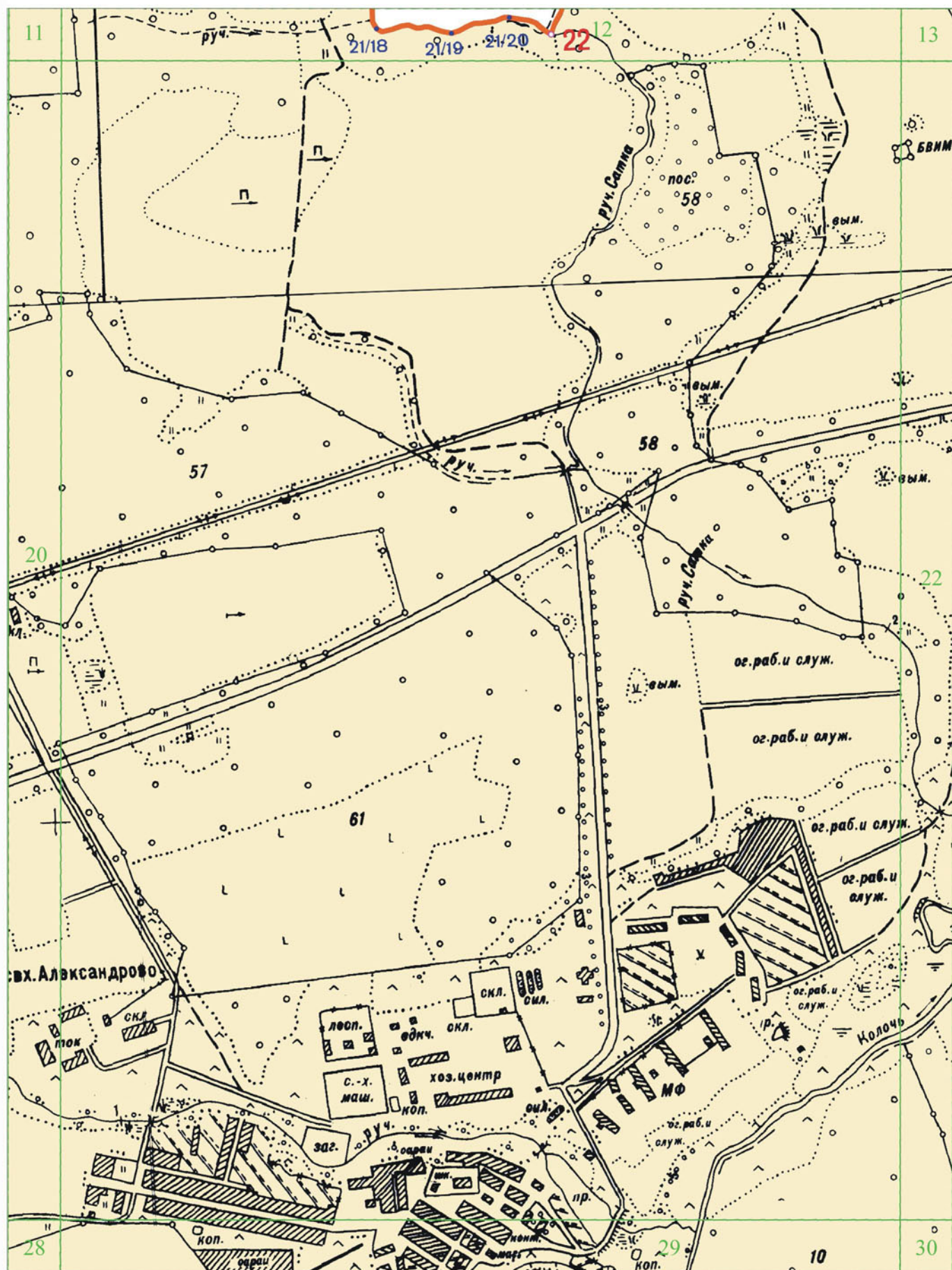

Масштаб 1:10 000

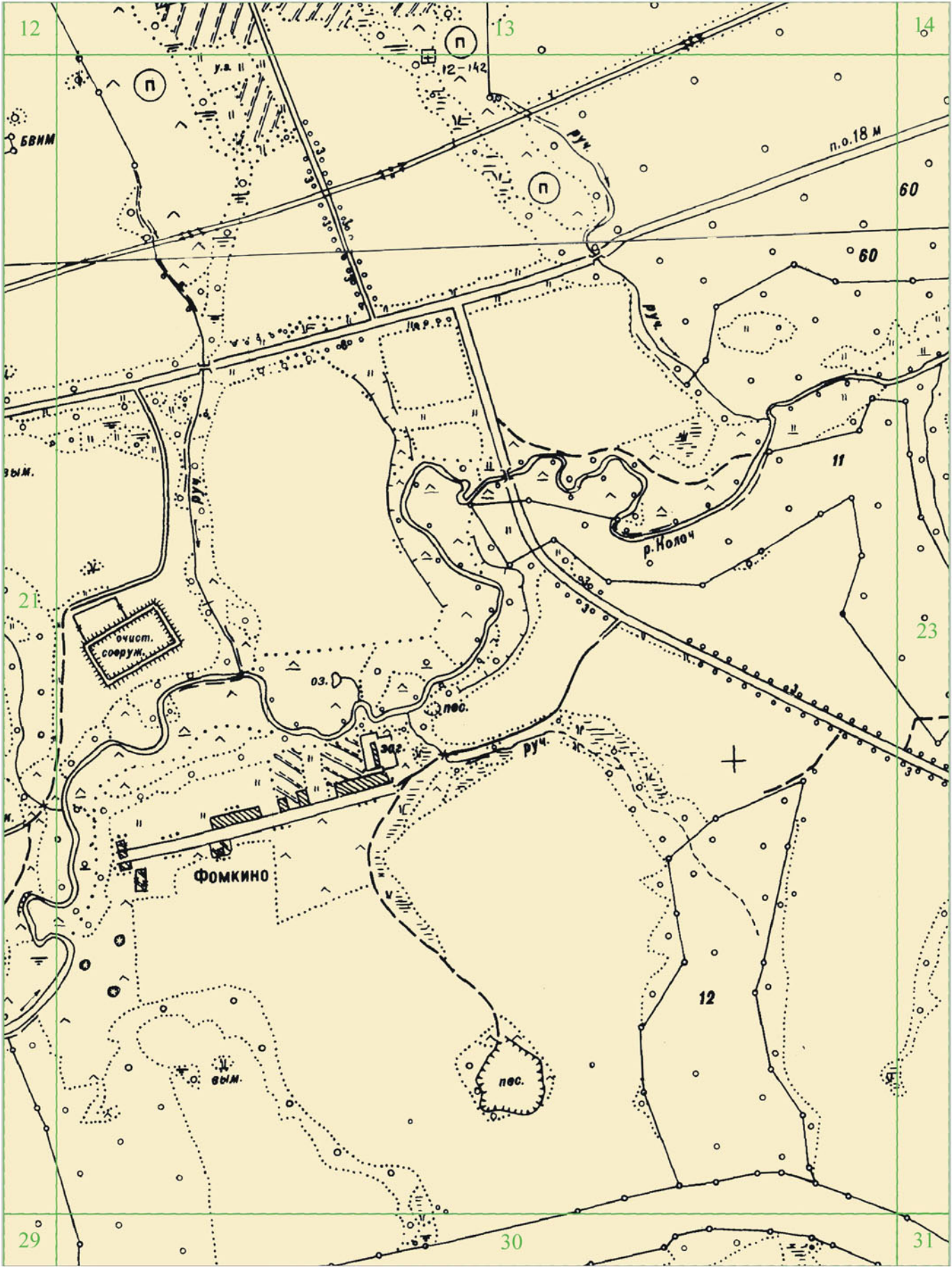

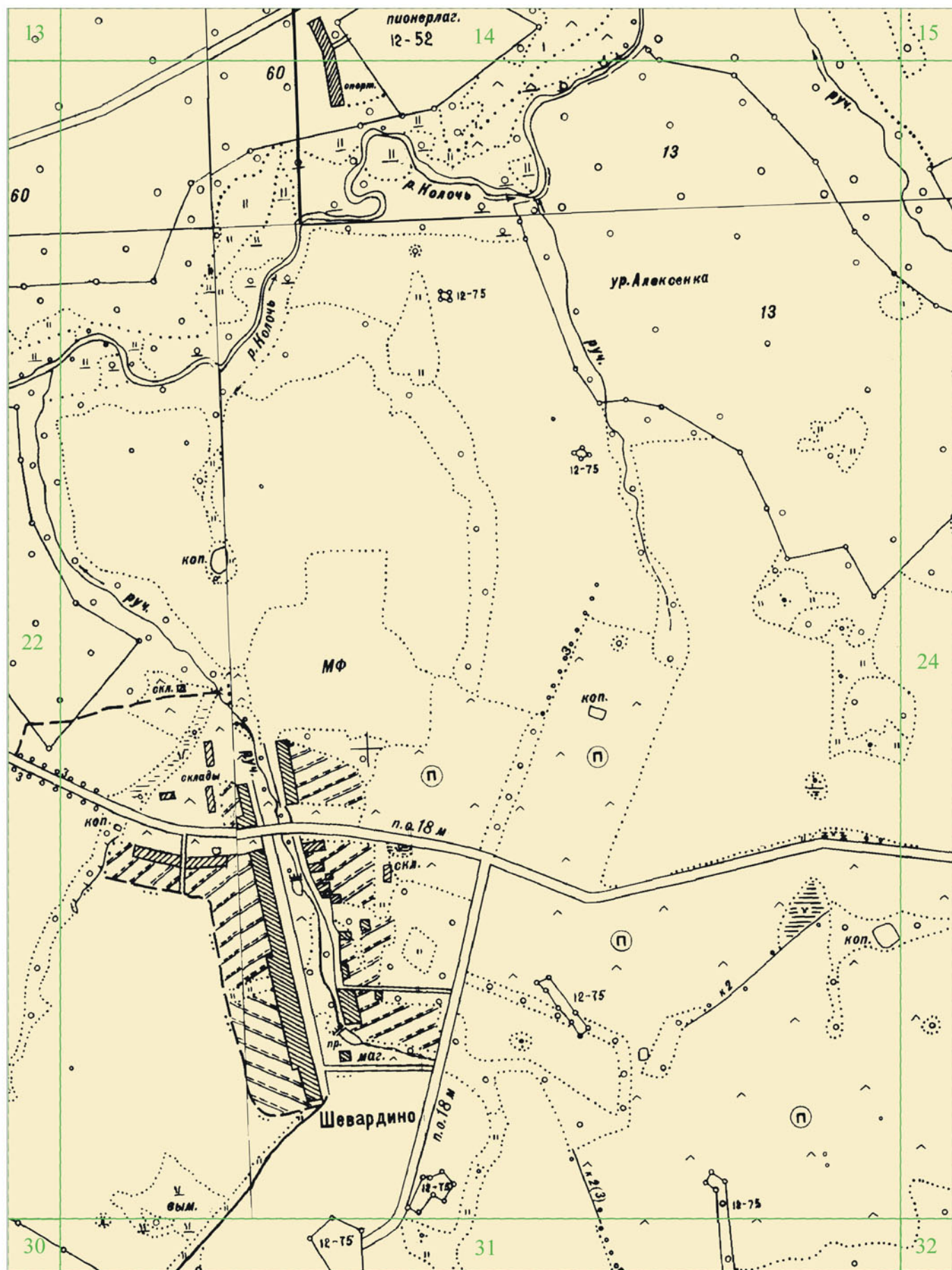

Масштаб 1:10 000

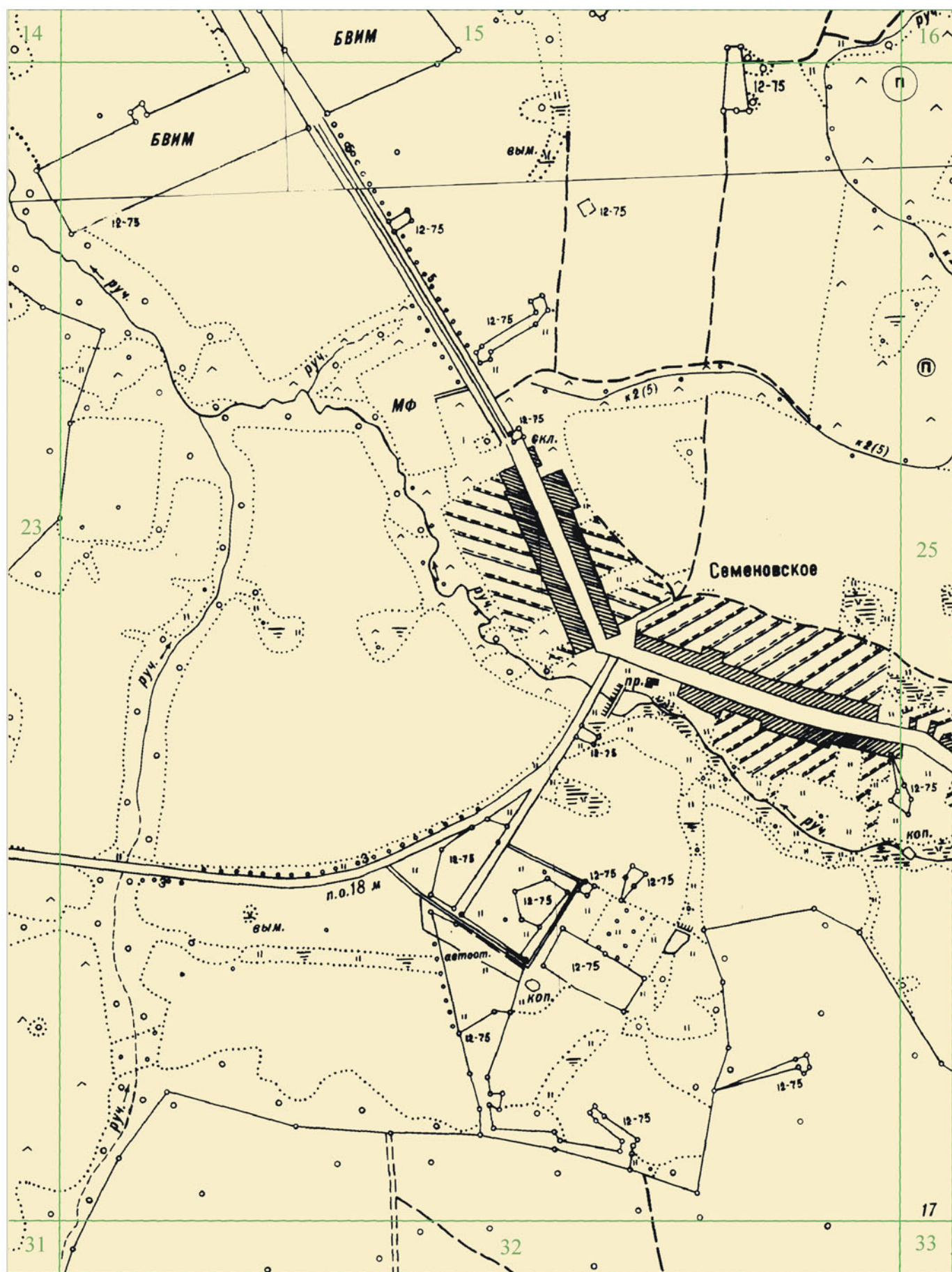

Масштаб 1:10 000

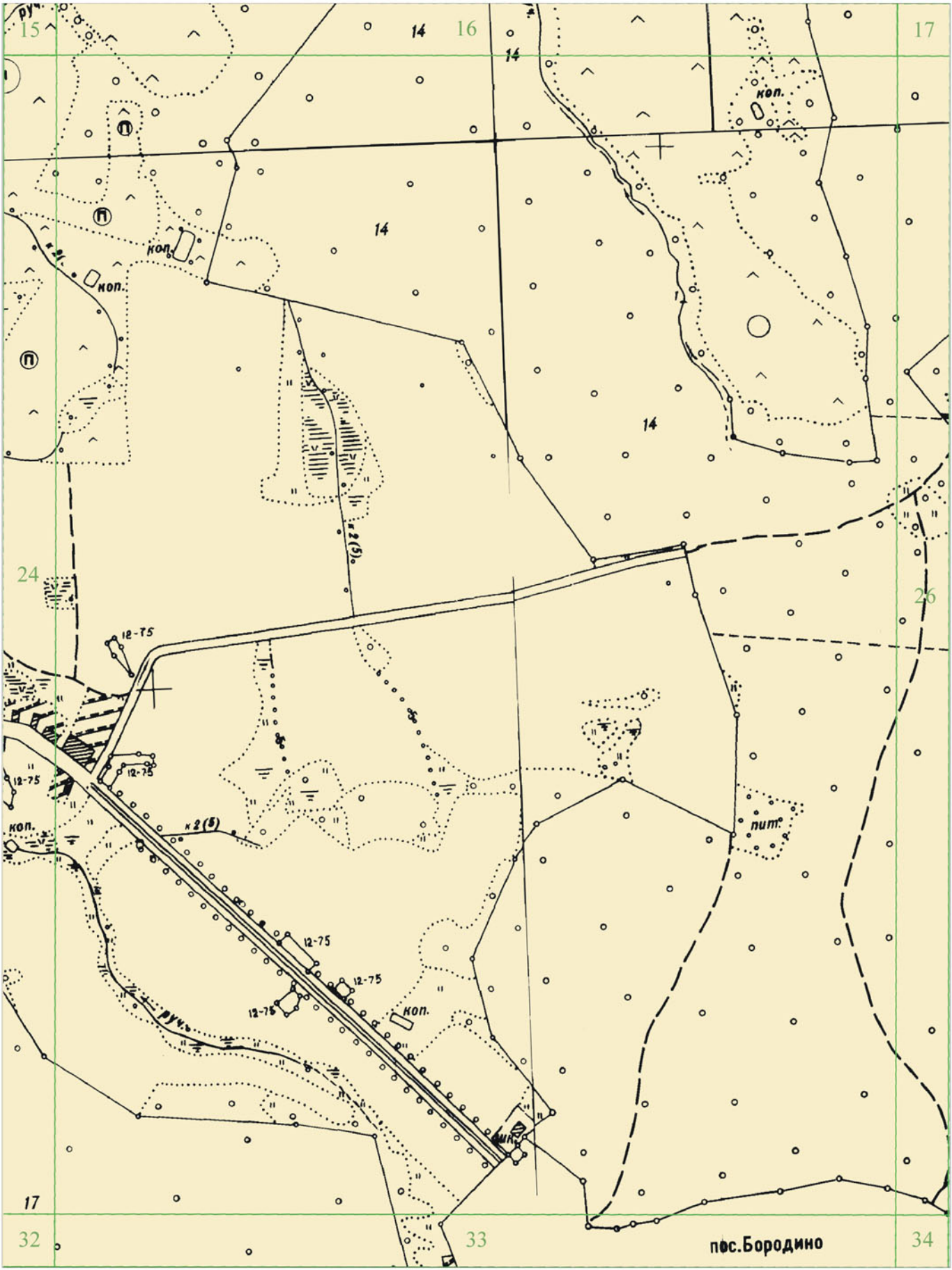

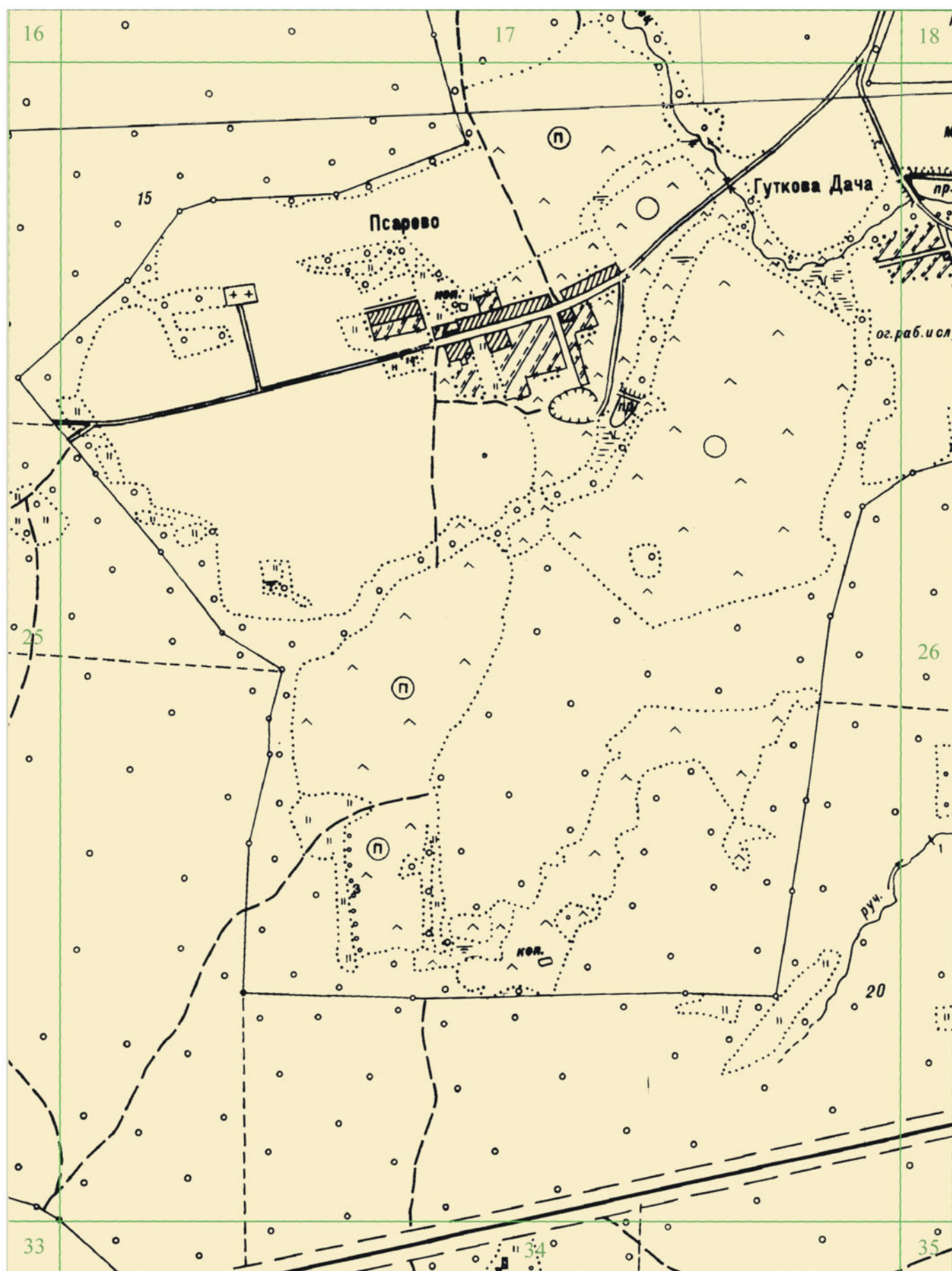

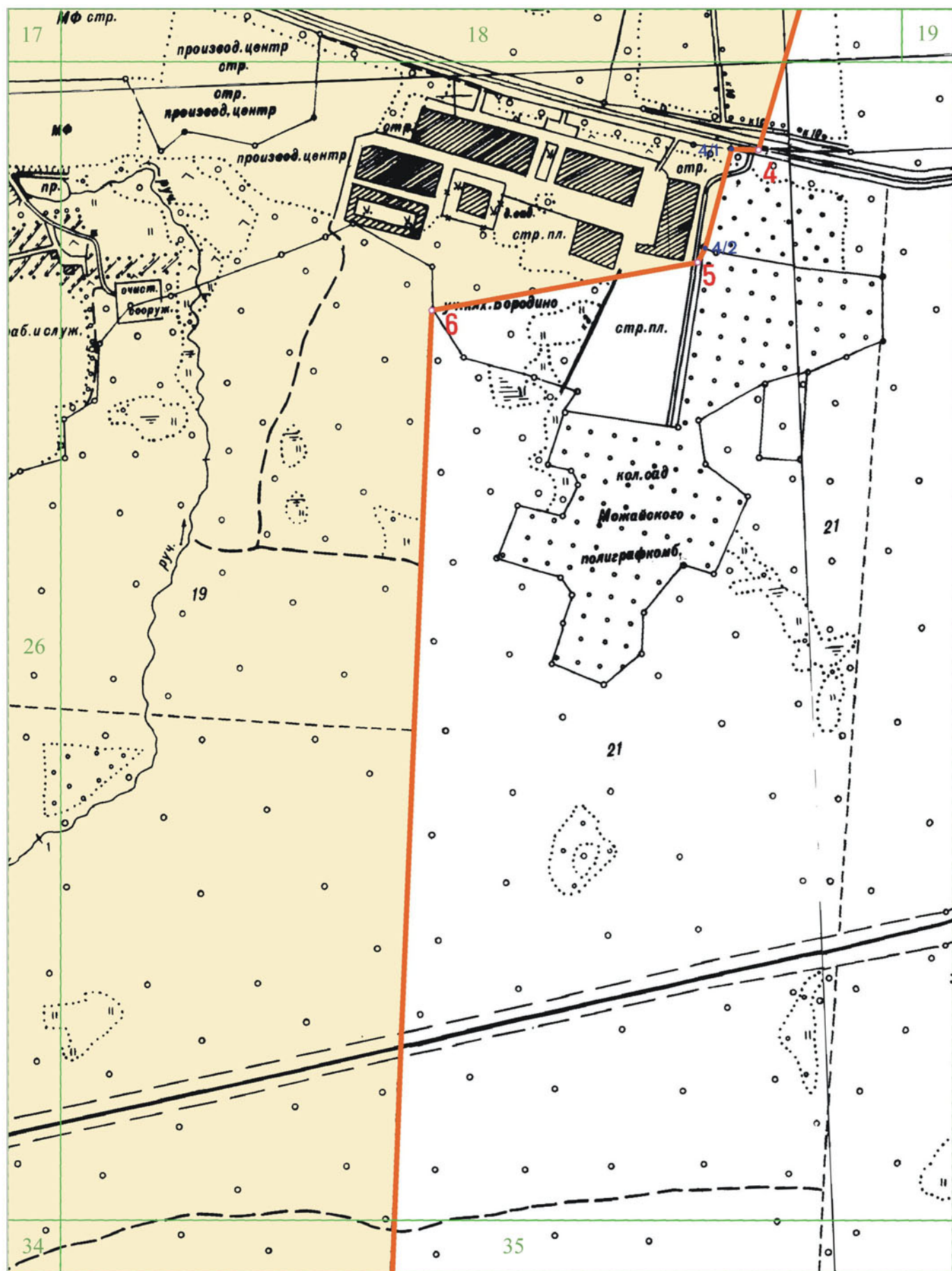

Масштаб 1:10 000

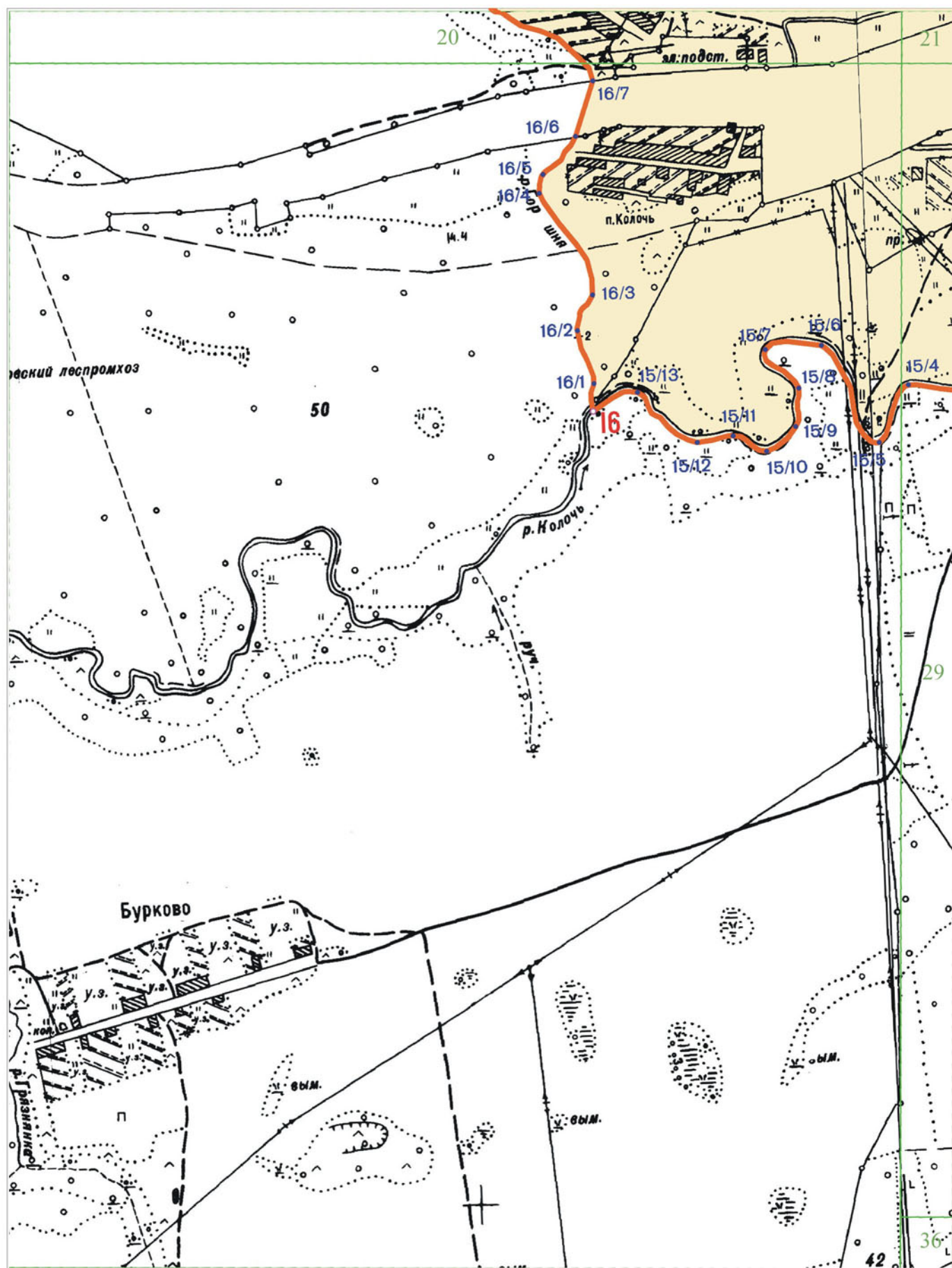

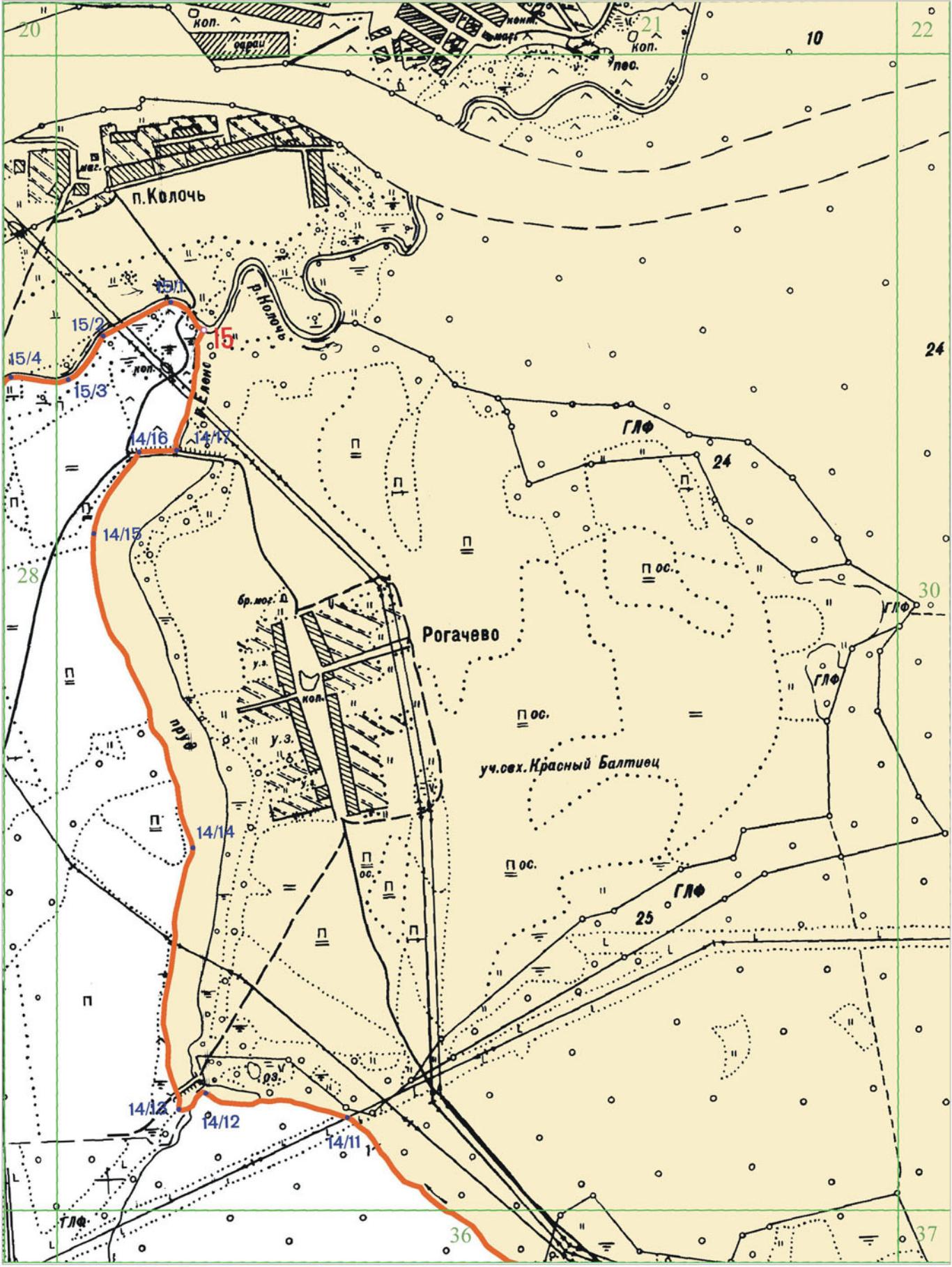

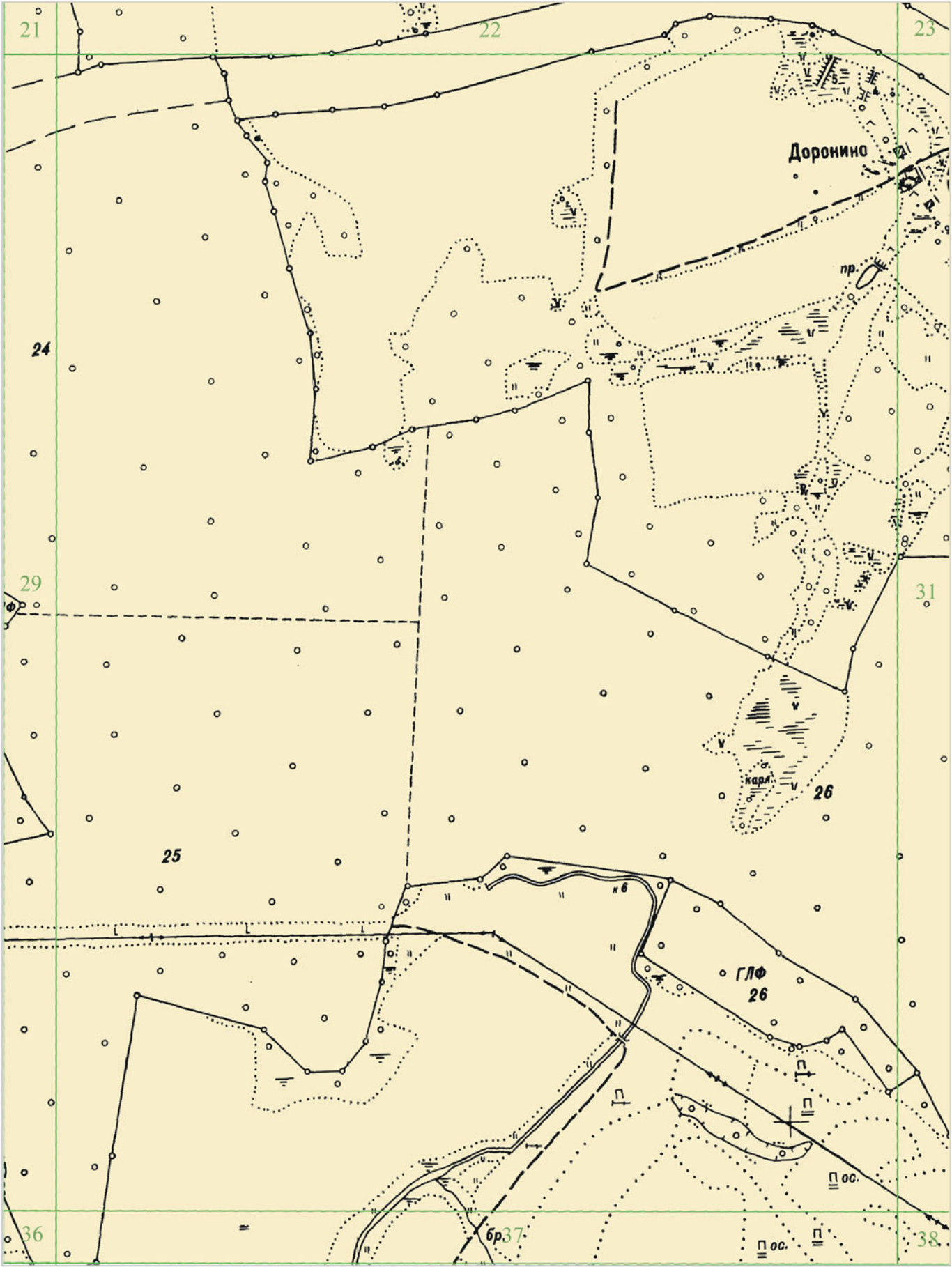

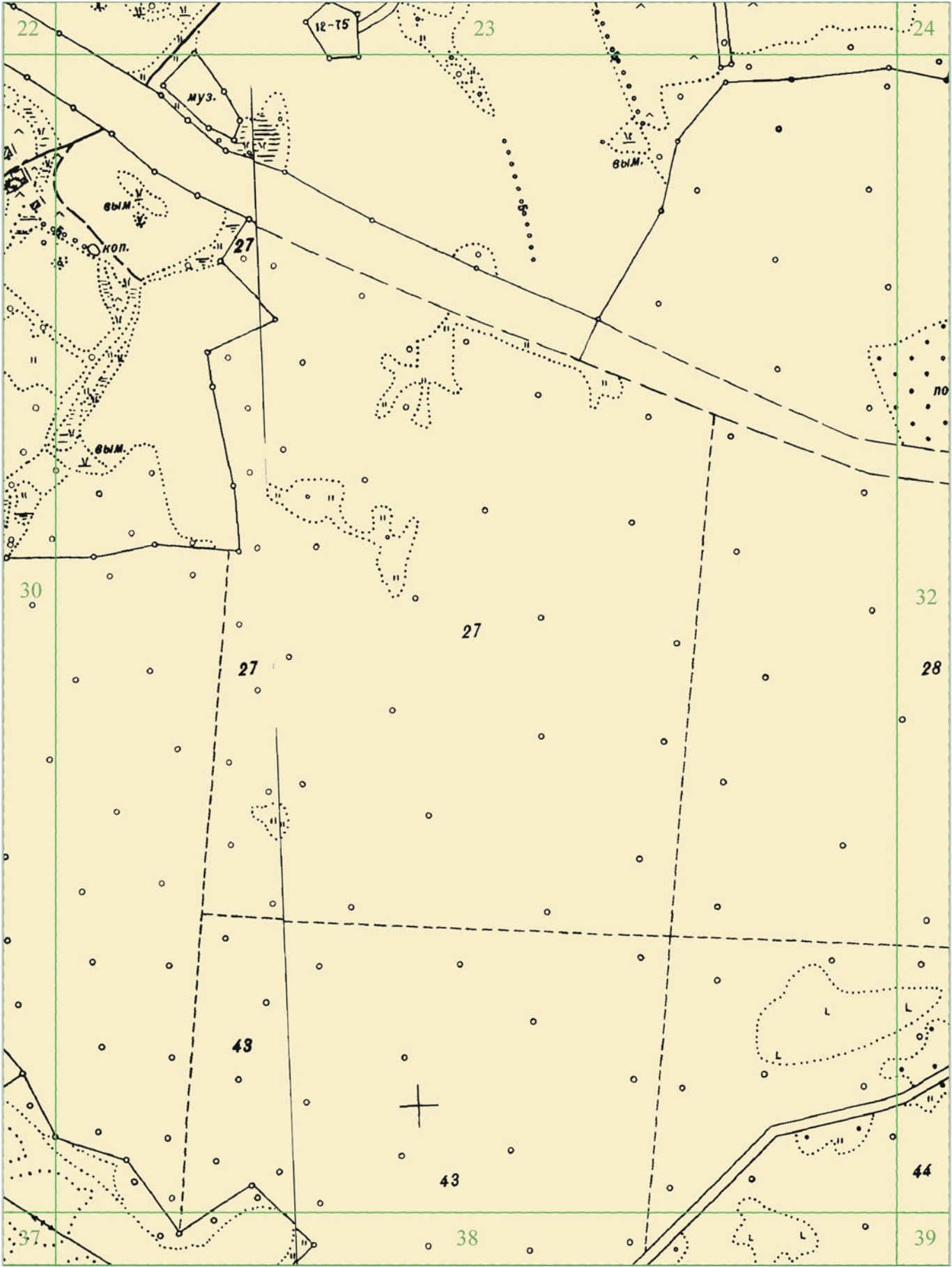

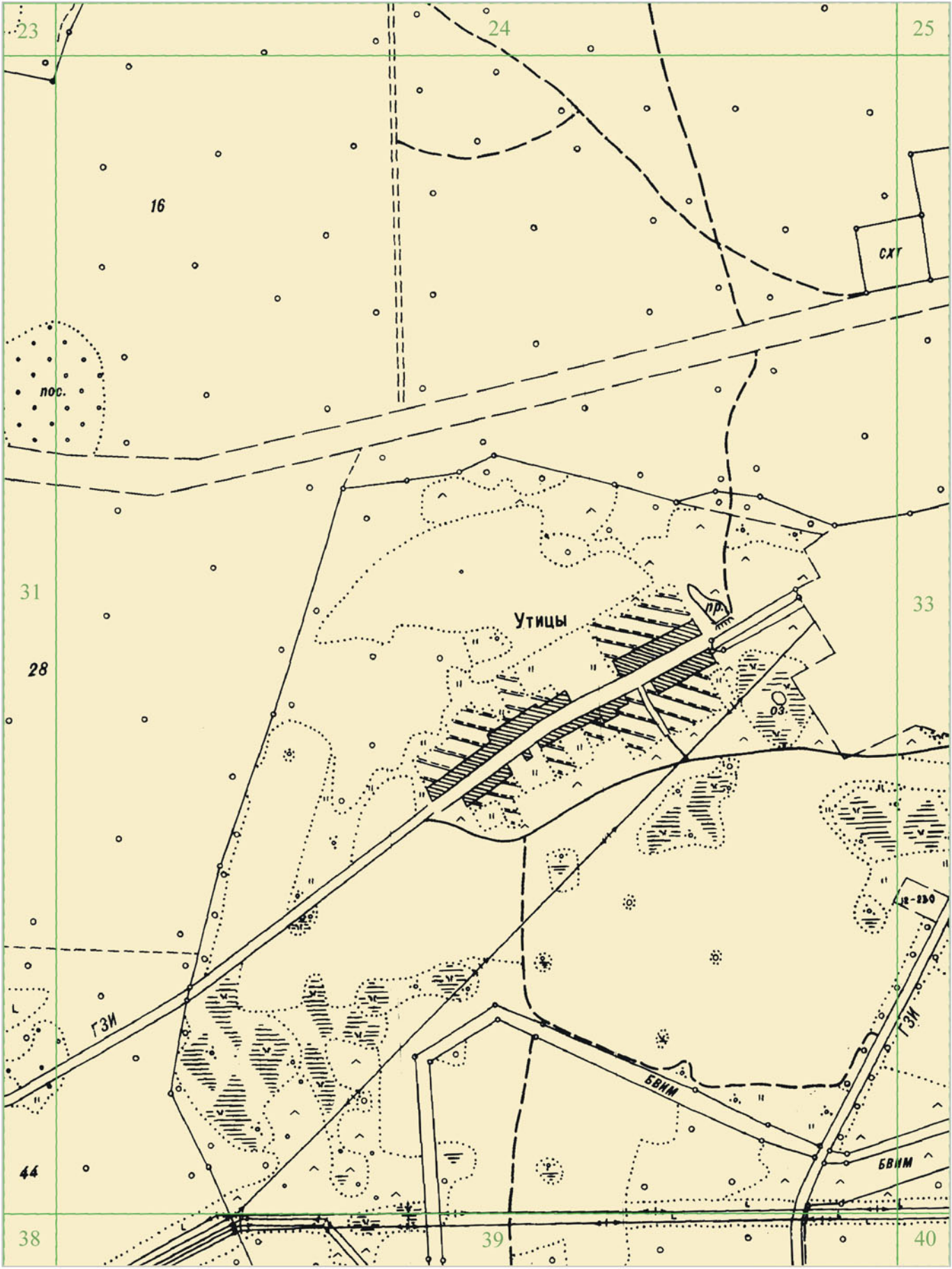

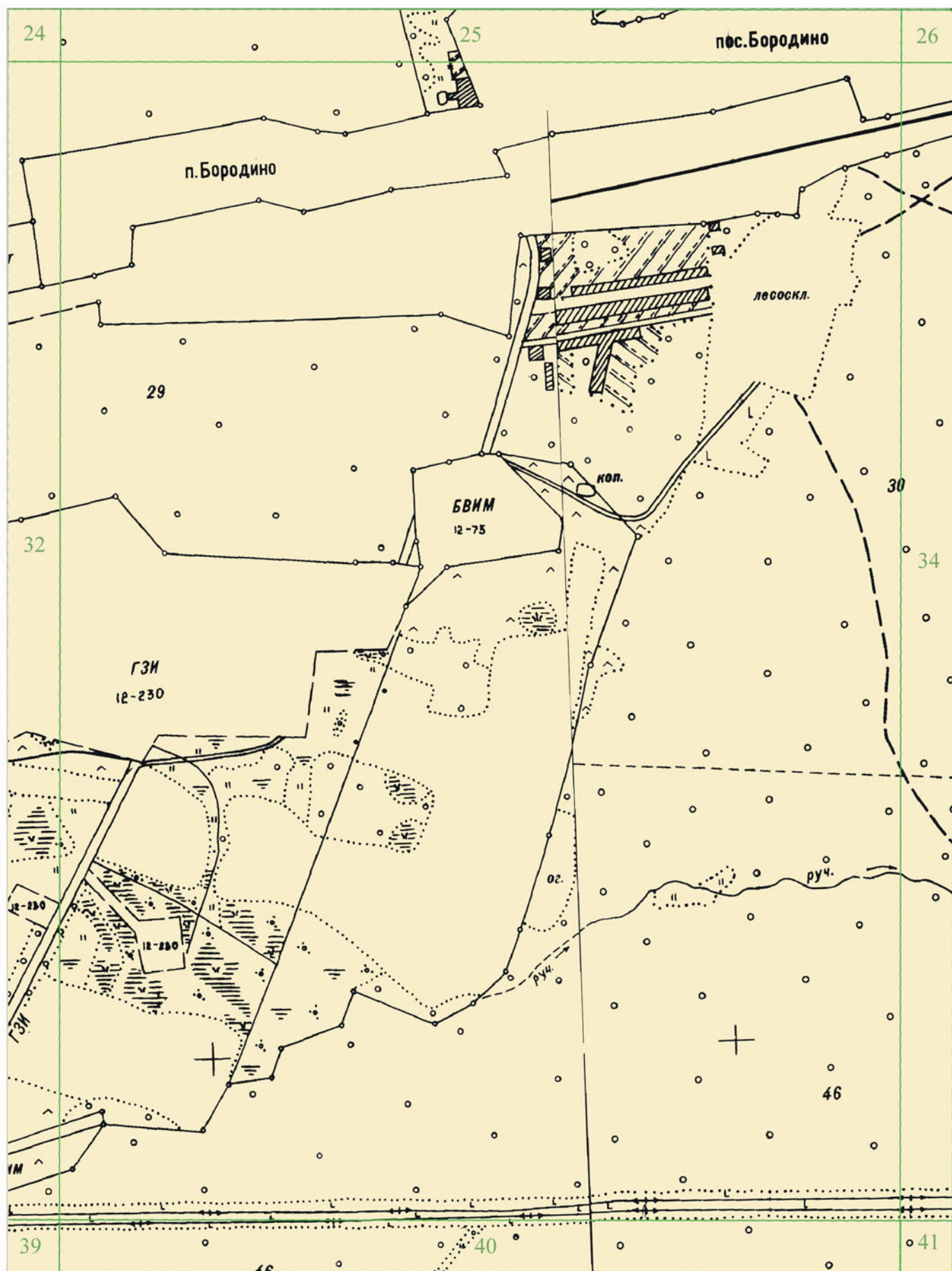

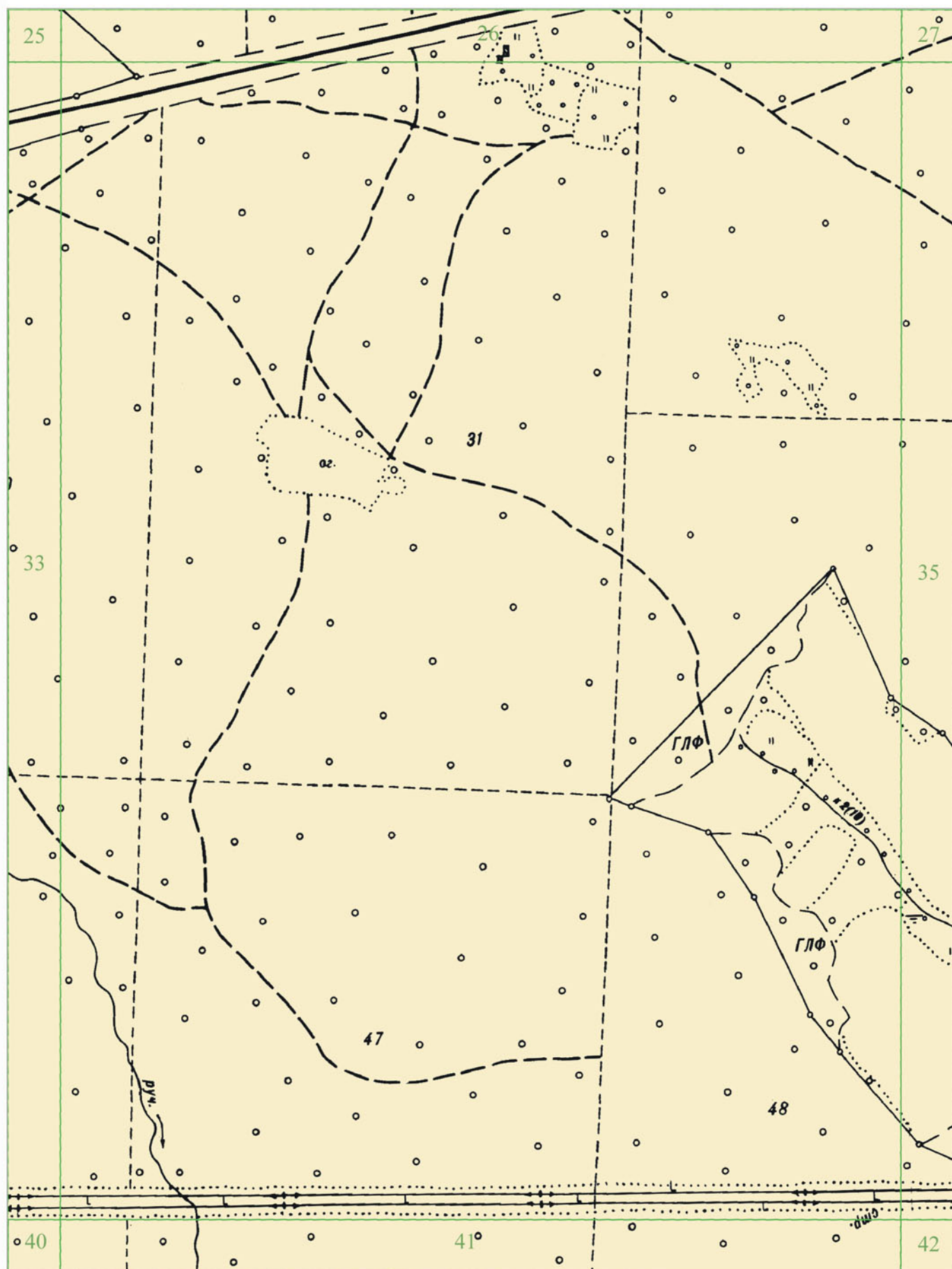

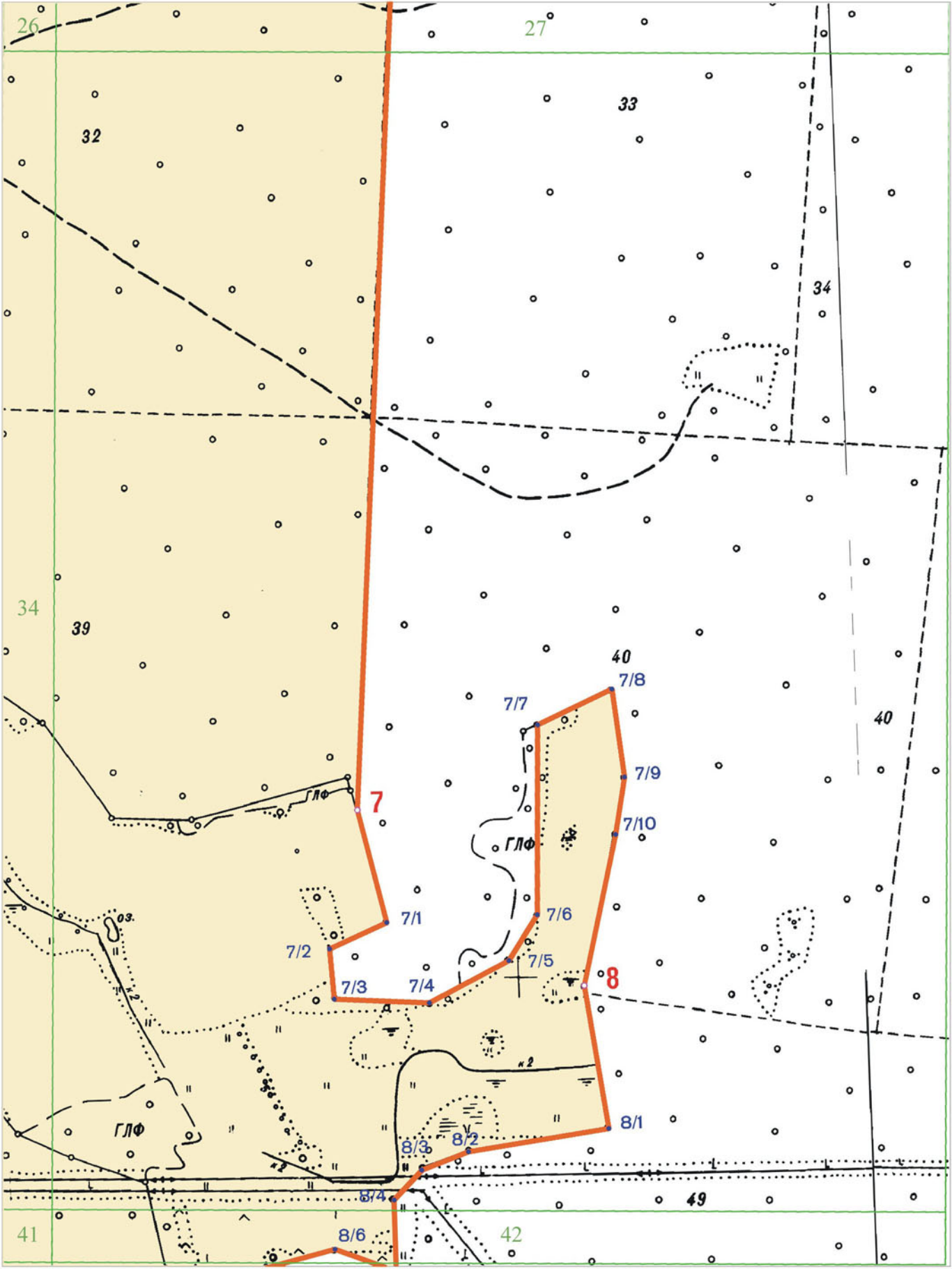

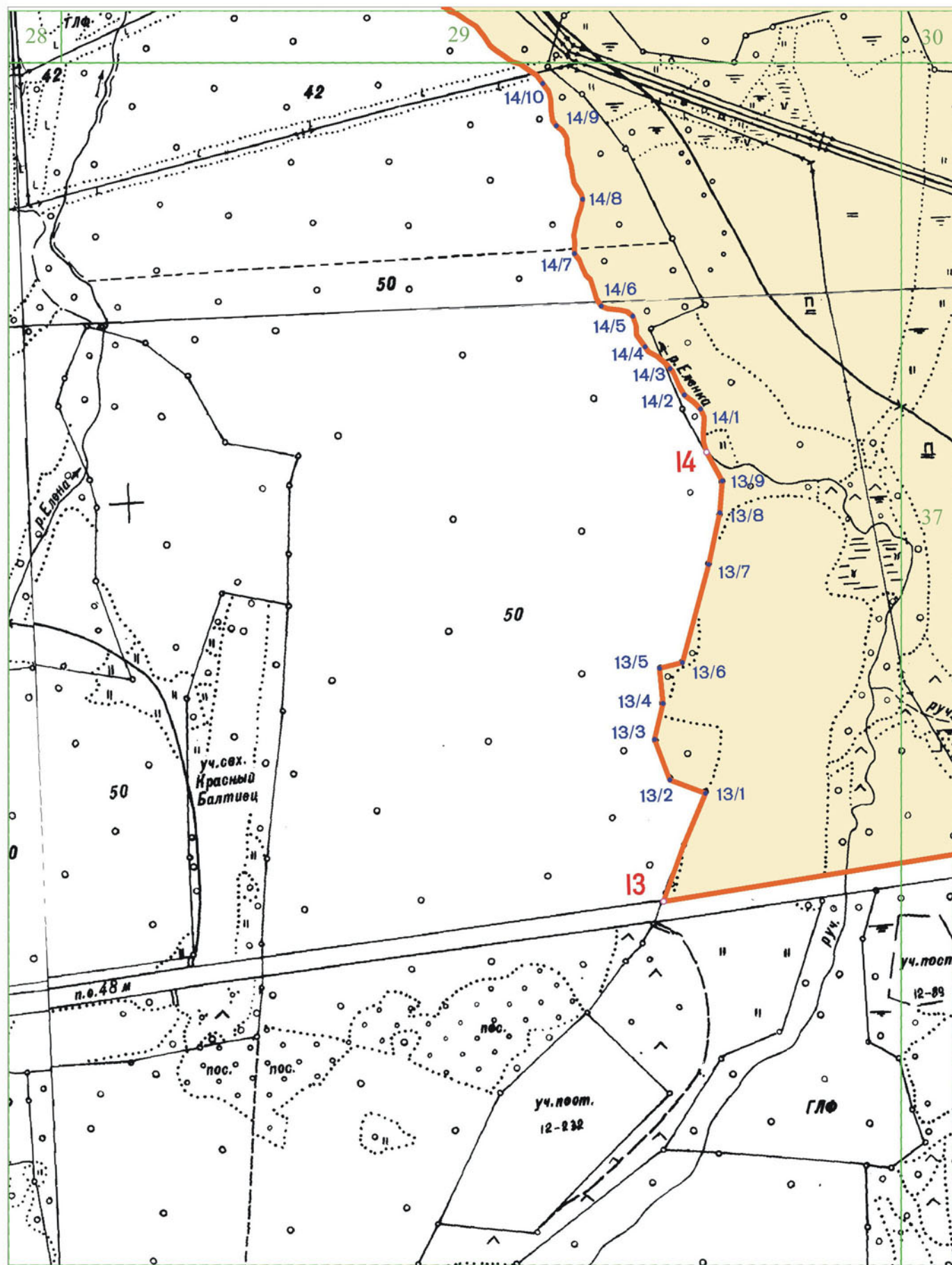

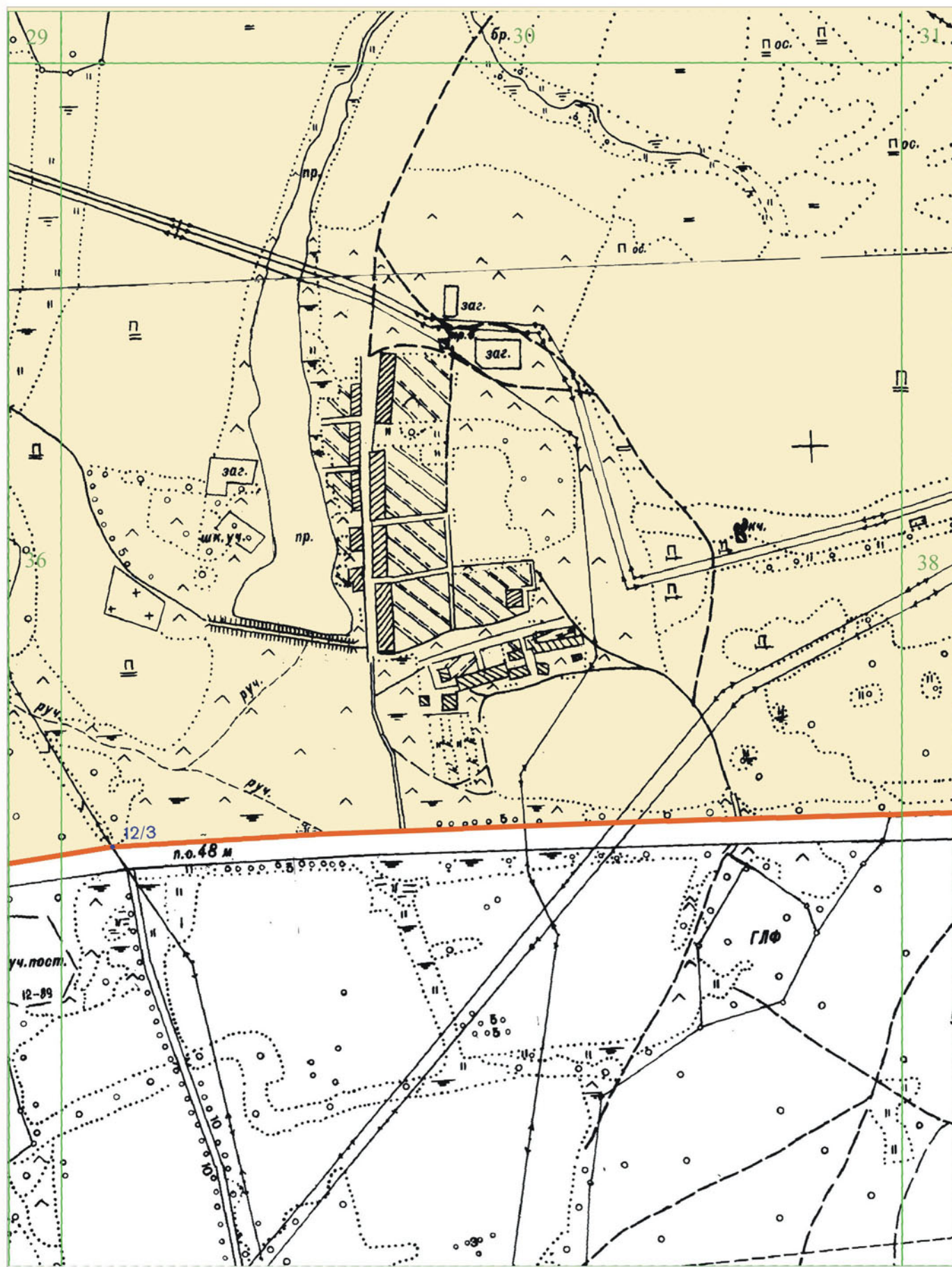

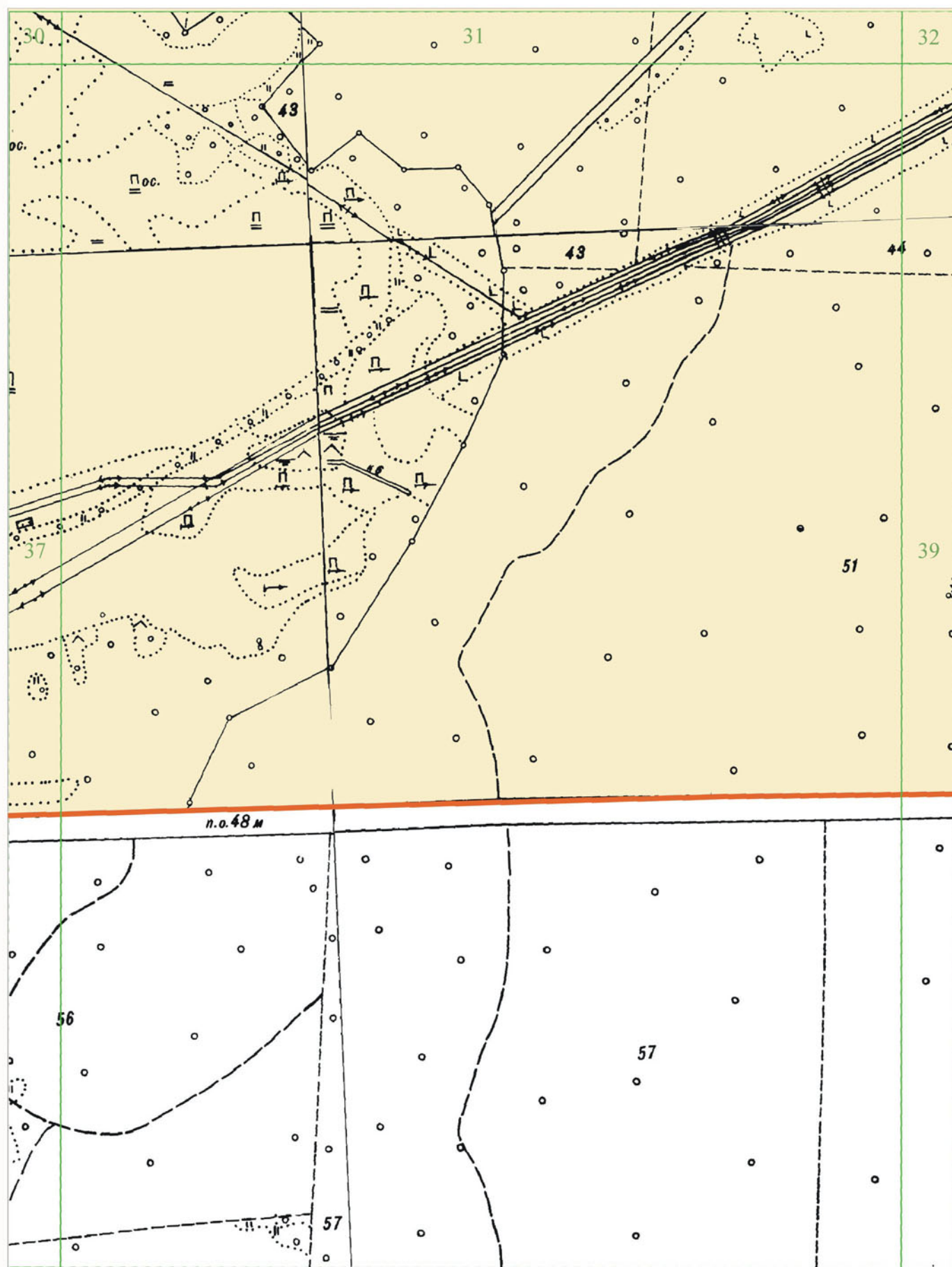

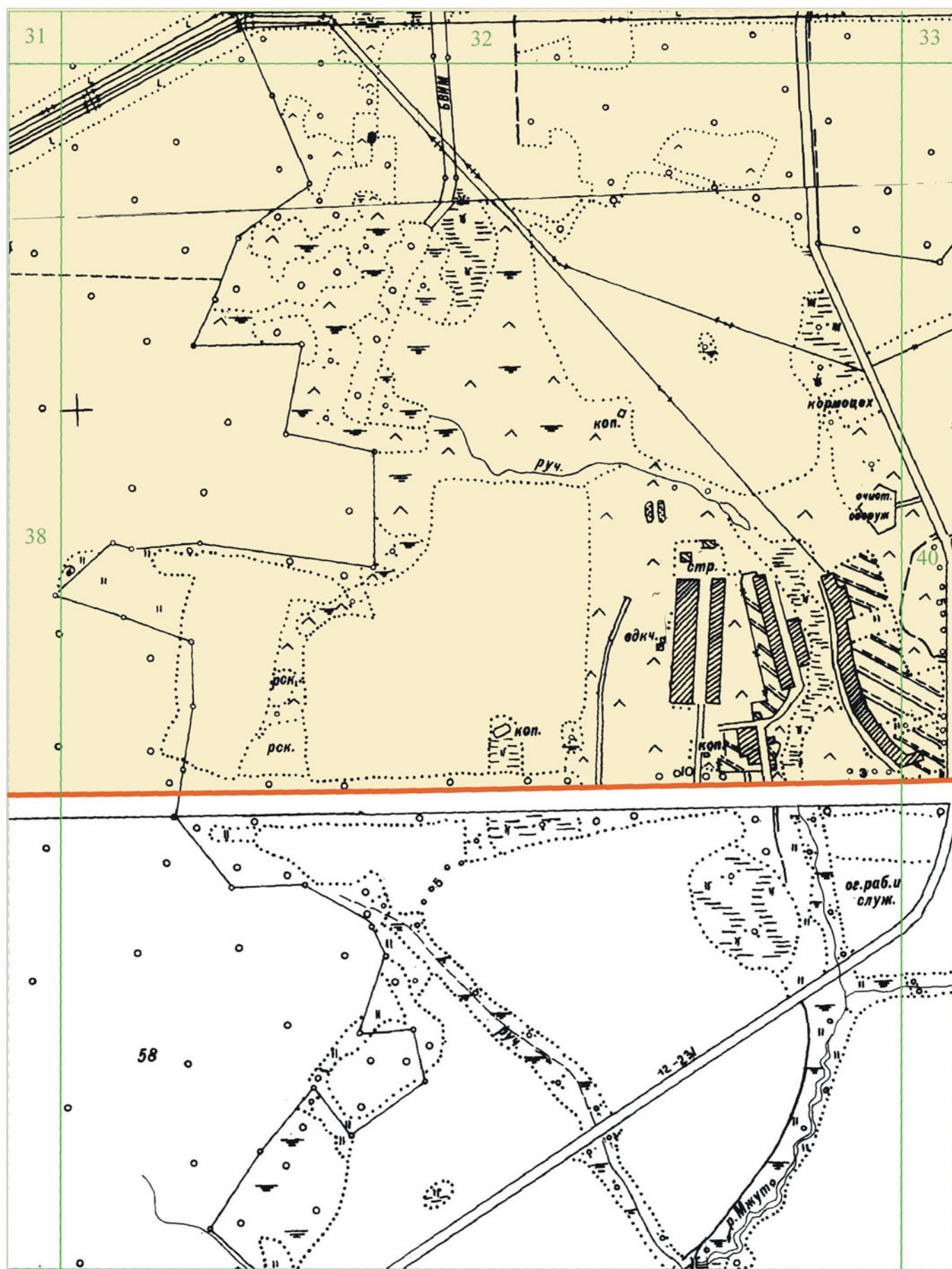

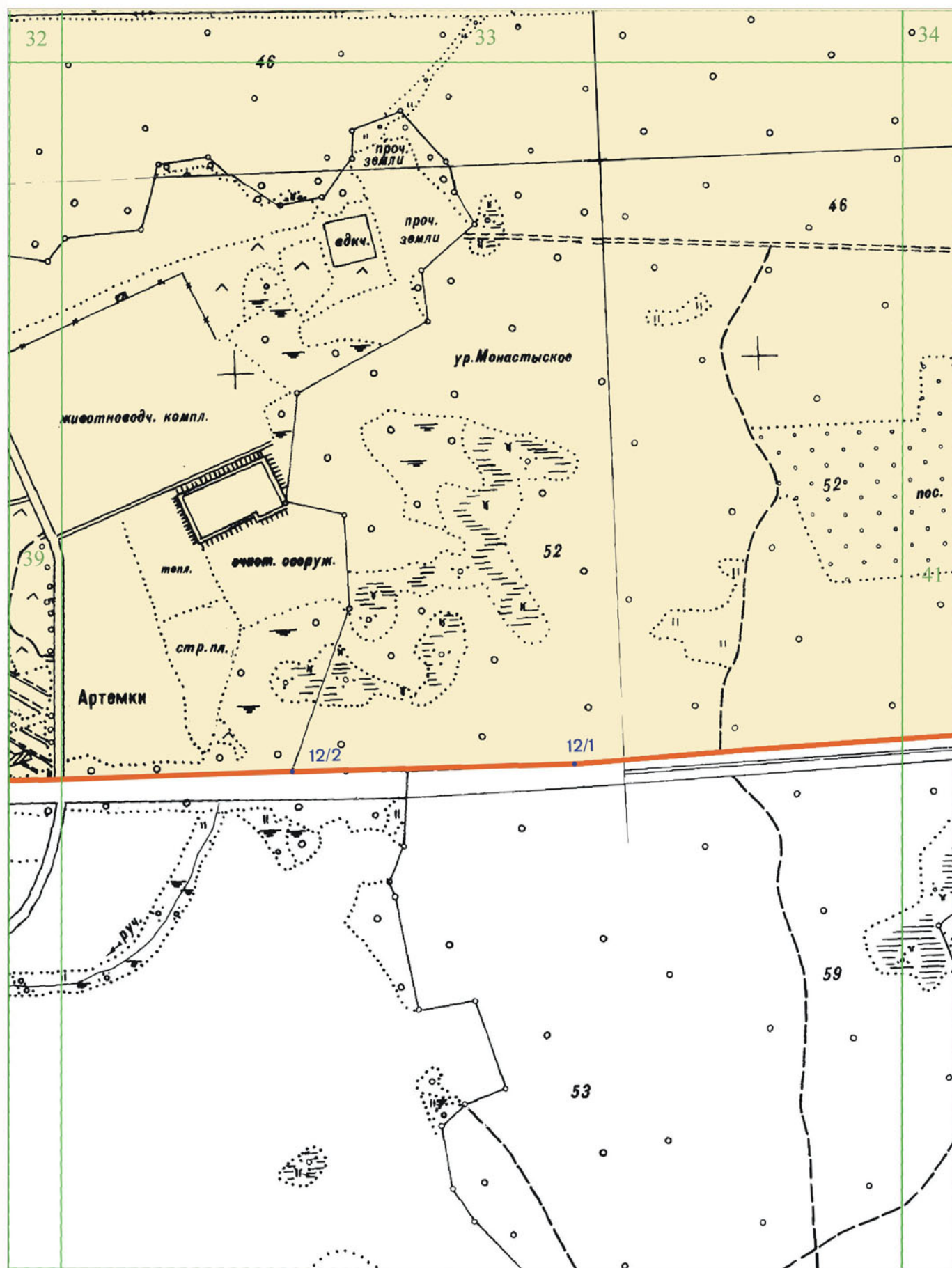

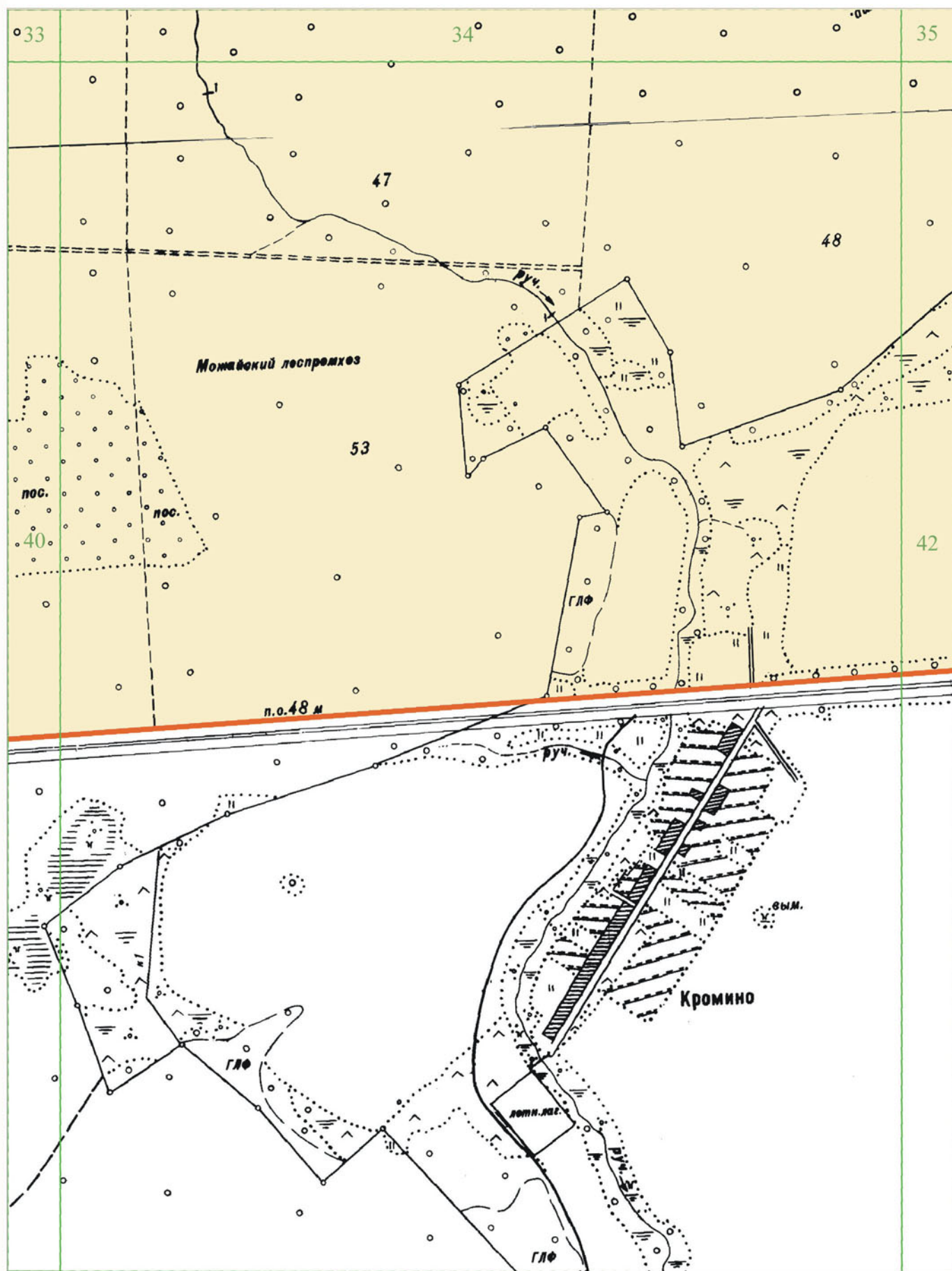

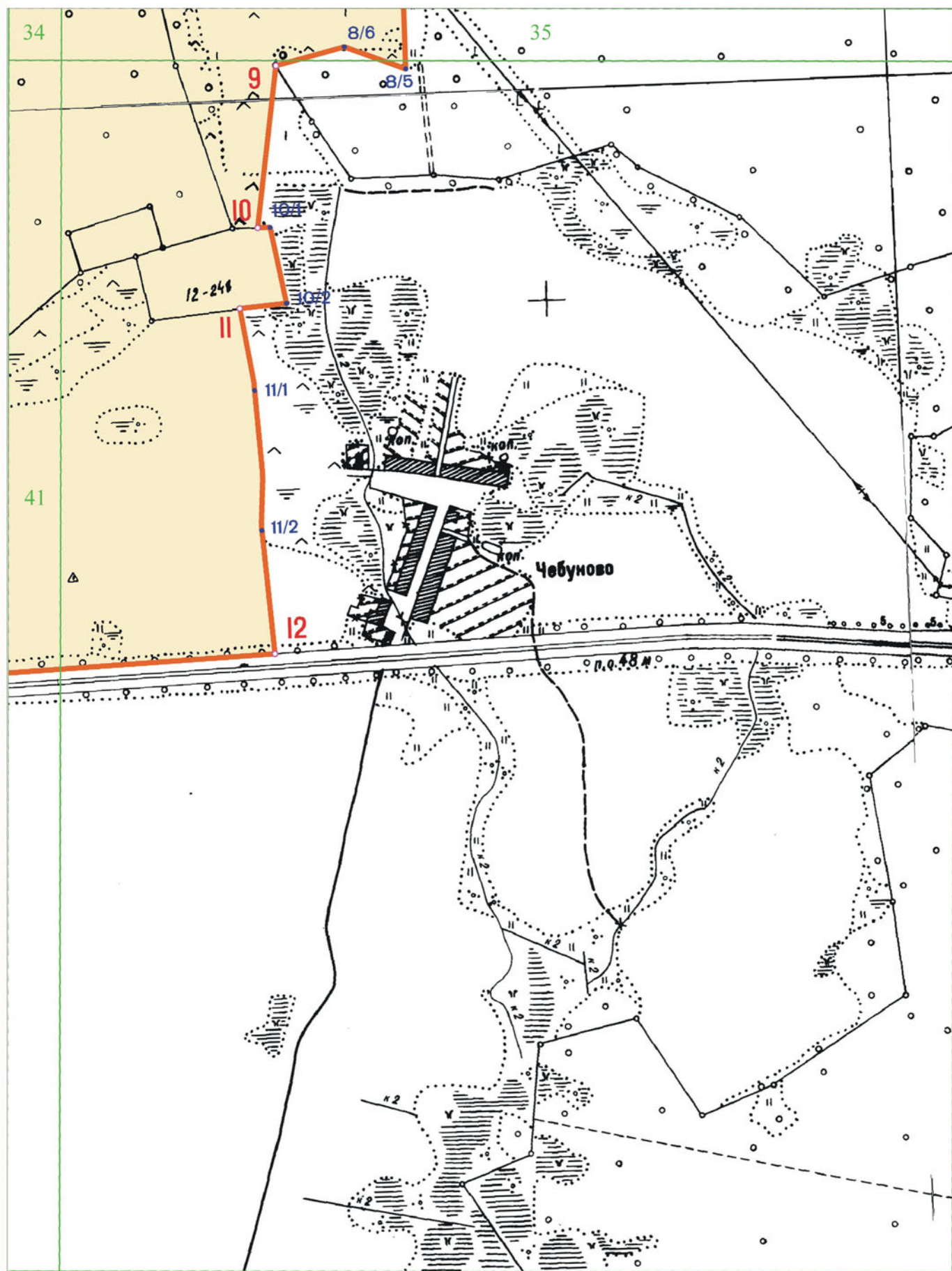

ОПИСАНИЕ

границы территории объекта культурного наследия федерального значения "Бородинское поле и памятники на нем"

Точка 1 – место впадения руч. Ризютинского в Можайское водохранилище;

Граница территории объекта культурного наследия (памятника истории и культуры) следует в южном направлении по оси русла ручья до северной границы земель поселения Новая Деревня (точки 1 – 2);

далее в юго-западном направлении по северной и западной границам земель поселения Новая Деревня 650 м до лесного массива (точки 2 – 3);

далее в юго-западном направлении по северо-западной границе лесного массива 800 м, затем на юг 450 м до пересечения с южной границей полосы отвода автодороги (Можайское шоссе) (точки 3 – 4);

далее в западном направлении по южной границе полосы отвода Можайского шоссе 50 м, затем на юг 200 м до северной границы земель садоводческого товарищества «Полиграфист» (точки 4 – 5);

далее в юго-западном направлении 500 м до восточной границы лесного квартала № 96 ГЛФ Верейского лесничества (точки 5 – 6);

далее в южном направлении по восточным границам лесных кварталов №№ 96, 97, 109, 116 ГЛФ Верейского лесничества 3300 м до южной границы лесного квартала № 117 (точки 6 – 7);

далее по южной границе лесного квартала № 117 до западной границы лесного квартала № 126 ГЛФ Верейского лесничества 2000 м (точки 7 – 8);

далее в юго-западном направлении по северо-западной границе лесного квартала № 126 ГЛФ Верейского лесничества до старой грунтовой дороги к утраченной деревне Мясодово (точки 8 – 9);

далее в юго-западном направлении 300 м до границ территории земельного отвода № 12-248 (точки 9 – 10);

далее по восточной и южной границам территории земельного отвода № 12-248 270 м (10 – 11);

далее в южном направлении 660 м до северной границы полосы отвода Минского шоссе (точки 11 – 12);

далее в западном направлении 9500 м по северной границе полосы отвода Минского шоссе до восточной границы лесного квартала № 127 ГЛФ Верейского лесничества (точки 12 – 13);

далее по восточной границе лесного квартала № 127 ГЛФ Верейского лесничества до левого берега р. Еленка 1000 м (точки 13 – 14);

далее по левому берегу р. Еленка 3325 м до места впадения её в р. Колочь (точки 14 – 15);

далее в западном направлении по правому берегу р. Колочь 1550 м до устья р. Горнешня (точки 15 – 16);

далее в северо-западном направлении по левому берегу р. Горнешня 1675 м (точки 16 – 17);

далее в северном направлении по северо-восточной границе территории земельного участка поселения Александрово, пересекая полотно автодороги, до северной границы полосы отвода Можайского шоссе 350 м (точки 17 – 18);

далее в северном направлении 1700 м по южной и восточной границам лесного квартала № 116 ГЛФ Верейского лесничества (точки 18 – 19);

далее в северо-восточном направлении 750 м, затем в северо-западном направлении 270 м до пересечения с руслом безымянного ручья (точки 19 – 20);

далее в северо-восточном направлении по оси русла безымянного ручья до впадения его в р. Сатку 770 м (точки 20 – 21);

далее в юго-восточном направлении 2600 м по правому берегу р. Сатка до места впадения в нее ручья Кобыльского (точки 21 – 22);

далее в северном направлении 670 м по оси русла ручья Кобыльского до южной границы лесного квартала № 102 ГЛФ Верейского лесничества (точки 22 – 23);

далее в северо-восточном направлении по юго-восточной границе лесного квартала № 102 до северной границы лесного квартала № 103 ГЛФ Верейского лесничества 1400 м (точки 23 – 24);

далее в восточном направлении по северной границе лесного квартала № 103 ГЛФ Верейского лесничества 850 м, затем в северо-восточном направлении по западной и северной границам лесного квартала № 90 ГЛФ Верейского лесничества до его северо-восточного угла 2000 м (точки 24 – 25);

далее в северо-восточном направлении по опушке лесного массива 550 м, далее в северном направлении до юго-западной границы лесного квартала № 58 ГЛФ Верейского лесничества (до южного фаса противотанкового рва 1941 г.) 1300 м (точки 25 – 26);

далее в северном направлении до северо-западной границы лесного квартала № 58 ГЛФ Верейского лесничества 200 м (точки 26 – 27);

далее в северо-восточном направлении по северо-западной границе лесного квартала № 58 ГЛФ Верейского лесничества, далее по северным границам лесных кварталов №№ 58, 59, 60 до берега Можайского водохранилища 5100 м (точки 27 – 28);

далее в юго-восточном направлении по юго-западному берегу Можайского водохранилища в исходную точку (точки 28 – 1).

Используемые сокращения: руч. – ручей; р. – река, ГЛФ – Государственный лесной фонд.

**Координаты характерных (поворотных) точек границы территории
объекта культурного наследия федерального значения
"Бородинское поле и памятники на нем".**

| Наименование (номер) поворотной точки | Координаты поворотных точек в местной системе координат (МСК-50) | |
|--|---|------------|
| | X | Y |
| 1 | 443614,07 | 1278568,32 |
| 1/1 | 443489,23 | 1278492,78 |
| 1/2 | 443296,01 | 1278500,38 |
| 2 | 443140,33 | 1278485,13 |
| 2/1 | 443113,12 | 1278388,49 |
| 2/2 | 443174,48 | 1278206,54 |
| 2/3 | 442891,70 | 1278114,02 |
| 3 | 442863,07 | 1278145,44 |
| 3/1 | 442299,55 | 1277594,64 |
| 4 | 441869,91 | 1277453,07 |
| 4/1 | 441873,32 | 1277402,36 |
| 4/2 | 441686,96 | 1277345,35 |
| 5 | 441660,82 | 1277330,20 |
| 6 | 441587,84 | 1276819,90 |
| 7 | 438325,37 | 1276575,31 |
| 7/1 | 438110,11 | 1276624,27 |
| 7/2 | 438063,88 | 1276513,87 |
| 7/3 | 437967,68 | 1276519,91 |
| 7/4 | 437955,25 | 1276700,33 |
| 7/5 | 438030,30 | 1276854,54 |
| 7/6 | 438115,94 | 1276911,55 |
| 7/7 | 438476,21 | 1276923,25 |
| 7/8 | 438539,90 | 1277066,95 |
| 7/9 | 438371,98 | 1277086,07 |
| 7/10 | 438263,56 | 1277064,96 |
| 8 | 437978,55 | 1276996,39 |

| | | |
|-----------|-----------|------------|
| 8/1 | 437705,38 | 1277034,60 |
| 8/2 | 437670,54 | 1276765,62 |
| 8/3 | 437638,49 | 1276676,06 |
| 8/4 | 437583,30 | 1276621,69 |
| 8/5 | 437447,71 | 1276621,57 |
| 8/6 | 437493,03 | 1276505,92 |
| 9 | 437462,03 | 1276374,11 |
| 10 | 437155,34 | 1276328,71 |
| 10/1 | 437155,46 | 1276352,79 |
| 10/2 | 437010,27 | 1276378,94 |
| 11 | 437003,37 | 1276289,60 |
| 11/1 | 436846,83 | 1276312,37 |
| 11/2 | 436580,00 | 1276317,16 |
| 12 | 436345,46 | 1276333,88 |
| 12/1 | 436239,02 | 1273496,33 |
| 12/2 | 436243,60 | 1272958,73 |
| 12/3 | 436288,53 | 1267516,02 |
| 13 | 436206,65 | 1266862,33 |
| 13/1 | 436410,21 | 1266949,50 |
| 13/2 | 436438,57 | 1266882,76 |
| 13/3 | 436516,71 | 1266856,42 |
| 13/4 | 436584,75 | 1266874,57 |
| 13/5 | 436651,75 | 1266870,48 |
| 13/6 | 436661,95 | 1266914,95 |
| 13/7 | 436847,79 | 1266971,42 |
| 13/8 | 436945,27 | 1266995,62 |
| 13/9 | 437006,19 | 1267002,65 |
| 14 | 437062,11 | 1266974,74 |
| 14/1 | 437145,15 | 1266966,25 |
| 14/2 | 437173,25 | 1266936,47 |
| 14/3 | 437224,19 | 1266911,19 |
| 14/4 | 437267,61 | 1266864,98 |
| 14/5 | 437327,20 | 1266843,92 |
| 14/6 | 437347,97 | 1266784,53 |
| 14/7 | 437450,61 | 1266736,39 |
| 14/8 | 437553,79 | 1266756,11 |
| 14/9 | 437696,20 | 1266710,77 |
| 14/10 | 437778,04 | 1266688,09 |
| 14/11 | 438107,08 | 1266334,56 |
| 14/12 | 438163,45 | 1266067,72 |
| 14/13 | 438134,34 | 1266014,79 |
| 14/14 | 438632,94 | 1266059,22 |
| 14/15 | 439237,83 | 1265893,47 |

| | | |
|-----------|-----------|------------|
| 14/16 | 439389,83 | 1265984,52 |
| 14/17 | 439390,69 | 1266055,88 |
| 15 | 439616,75 | 1266117,01 |
| 15/1 | 439671,71 | 1266055,99 |
| 15/2 | 439612,44 | 1265924,82 |
| 15/3 | 439532,35 | 1265854,85 |
| 15/4 | 439540,54 | 1265746,27 |
| 15/5 | 439432,90 | 1265686,87 |
| 15/6 | 439621,96 | 1265583,76 |
| 15/7 | 439617,73 | 1265476,77 |
| 15/8 | 439542,35 | 1265537,30 |
| 15/9 | 439468,88 | 1265528,58 |
| 15/10 | 439424,48 | 1265471,65 |
| 15/11 | 439456,04 | 1265409,22 |
| 15/12 | 439445,61 | 1265340,57 |
| 15/13 | 439544,52 | 1265230,58 |
| 16 | 439511,55 | 1265144,41 |
| 16/1 | 439564,57 | 1265147,78 |
| 16/2 | 439666,02 | 1265119,98 |
| 16/3 | 439732,93 | 1265151,24 |
| 16/4 | 439930,31 | 1265056,57 |
| 16/5 | 439965,48 | 1265065,19 |
| 16/6 | 440035,61 | 1265129,31 |
| 16/7 | 440140,00 | 1265165,77 |
| 16/8 | 440283,42 | 1264976,61 |
| 16/9 | 440380,25 | 1264924,14 |
| 16/10 | 440365,71 | 1264891,14 |
| 16/11 | 440410,62 | 1264874,83 |
| 16/12 | 440412,48 | 1264770,02 |
| 16/13 | 440540,54 | 1264683,12 |
| 17 | 440739,47 | 1264605,41 |
| 17/1 | 440780,51 | 1264614,05 |
| 17/2 | 440796,07 | 1264629,68 |
| 17/3 | 440891,83 | 1264698,22 |
| 18 | 441016,53 | 1264661,21 |
| 18/1 | 440997,85 | 1264814,56 |
| 18/2 | 441177,40 | 1264826,11 |
| 18/3 | 441359,22 | 1264806,94 |
| 18/4 | 441455,54 | 1264779,69 |
| 18/5 | 441505,36 | 1264799,70 |
| 18/6 | 441727,06 | 1264888,75 |
| 18/7 | 441763,38 | 1264830,33 |
| 18/8 | 441997,48 | 1264763,14 |

| | | |
|-----------|-----------|------------|
| 18/9 | 442038,93 | 1264507,38 |
| 19 | 442232,62 | 1264567,57 |
| 19/1 | 442698,12 | 1264722,18 |
| 19/2 | 442933,37 | 1264795,55 |
| 20 | 443149,43 | 1264634,87 |
| 20/1 | 443379,25 | 1264778,90 |
| 20/2 | 443498,97 | 1264984,84 |
| 20/3 | 443551,47 | 1265038,34 |
| 20/4 | 443567,42 | 1265088,79 |
| 21 | 443673,21 | 1265143,00 |
| 21/1 | 443706,29 | 1265234,98 |
| 21/2 | 443638,18 | 1265270,44 |
| 21/3 | 443640,33 | 1265298,47 |
| 21/4 | 443554,77 | 1265322,11 |
| 21/5 | 443566,53 | 1265344,89 |
| 21/6 | 443479,63 | 1265401,38 |
| 21/7 | 443475,24 | 1265435,98 |
| 21/8 | 443424,99 | 1265500,35 |
| 21/9 | 443417,10 | 1265539,33 |
| 21/10 | 443377,78 | 1265587,50 |
| 21/11 | 443383,42 | 1265620,79 |
| 21/12 | 443294,22 | 1265807,35 |
| 21/13 | 443284,11 | 1265891,44 |
| 21/14 | 443068,80 | 1266058,28 |
| 21/15 | 443054,26 | 1266214,19 |
| 21/16 | 442990,94 | 1266259,30 |
| 21/17 | 442917,06 | 1266444,08 |
| 21/18 | 442487,53 | 1266539,92 |
| 21/19 | 442474,29 | 1266682,78 |
| 21/20 | 442500,41 | 1266794,17 |
| 22 | 442465,22 | 1266872,18 |
| 22/1 | 442555,59 | 1266890,84 |
| 22/2 | 442695,20 | 1266888,83 |
| 22/3 | 442791,35 | 1266784,00 |
| 22/4 | 442901,77 | 1266709,44 |
| 23 | 443031,54 | 1266707,80 |
| 23/1 | 443122,23 | 1266818,87 |
| 23/2 | 443322,45 | 1267057,27 |
| 23/3 | 443406,49 | 1267150,40 |
| 23/4 | 443470,76 | 1267227,38 |
| 23/5 | 443561,27 | 1267304,32 |
| 23/6 | 443675,59 | 1267328,85 |
| 23/7 | 443775,07 | 1267360,39 |

| | | |
|-----------|-----------|------------|
| 23/8 | 443839,56 | 1267474,27 |
| 23/9 | 443949,55 | 1267462,02 |
| 23/10 | 443973,90 | 1267557,49 |
| 24 | 443947,56 | 1267591,30 |
| 24/1 | 443949,97 | 1268435,95 |
| 24/2 | 445270,22 | 1268409,27 |
| 24/3 | 445405,61 | 1268748,44 |
| 24/4 | 445440,49 | 1268856,35 |
| 25 | 445513,06 | 1269057,87 |
| 25/1 | 445748,76 | 1269167,39 |
| 25/2 | 445871,84 | 1269302,64 |
| 25/3 | 445955,92 | 1269390,17 |
| 25/4 | 446064,59 | 1269329,05 |
| 25/5 | 446758,20 | 1269563,89 |
| 26 | 447081,03 | 1269286,78 |
| 27 | 447262,47 | 1269268,31 |
| 27/1 | 447768,33 | 1269550,74 |
| 27/2 | 447896,45 | 1269779,18 |
| 27/3 | 447608,34 | 1269926,22 |
| 27/4 | 447509,04 | 1270089,95 |
| 27/5 | 447359,87 | 1270175,83 |
| 27/6 | 447229,29 | 1270386,93 |
| 27/7 | 447155,01 | 1270592,57 |
| 27/8 | 447136,10 | 1270684,61 |
| 27/9 | 446984,34 | 1271037,63 |
| 27/10 | 447136,61 | 1271318,82 |
| 27/11 | 447145,90 | 1271369,96 |
| 27/12 | 447293,52 | 1271690,03 |
| 27/13 | 447404,27 | 1271885,03 |
| 27/14 | 447512,56 | 1271893,81 |
| 27/15 | 447694,86 | 1271985,77 |
| 27/16 | 447873,54 | 1272081,86 |
| 27/17 | 448075,10 | 1272242,41 |
| 27/18 | 448188,35 | 1272373,02 |
| 27/19 | 448302,69 | 1272279,46 |
| 27/20 | 448366,23 | 1272357,84 |
| 27/21 | 448508,48 | 1272510,45 |
| 27/22 | 448634,20 | 1272559,78 |
| 28 | 448748,69 | 1272583,46 |
| 28/1 | 448931,20 | 1272659,41 |
| 28/2 | 448805,28 | 1272818,29 |
| 28/3 | 448684,21 | 1272859,22 |
| 28/4 | 448429,18 | 1273093,58 |

| | | |
|-------|-----------|------------|
| 28/5 | 448296,96 | 1273099,06 |
| 28/6 | 448292,18 | 1272983,91 |
| 28/7 | 448212,78 | 1272827,43 |
| 28/8 | 448205,17 | 1272760,01 |
| 28/9 | 448214,99 | 1272667,65 |
| 28/10 | 448175,83 | 1272686,41 |
| 28/11 | 448176,32 | 1272773,56 |
| 28/12 | 448125,92 | 1272814,14 |
| 28/13 | 448187,42 | 1272911,52 |
| 28/14 | 448196,94 | 1272950,93 |
| 28/15 | 448143,62 | 1273023,67 |
| 28/16 | 448062,07 | 1273037,34 |
| 28/17 | 447893,59 | 1273026,30 |
| 28/18 | 447818,30 | 1273049,30 |
| 28/19 | 447759,99 | 1272969,54 |
| 28/20 | 447656,53 | 1272944,87 |
| 28/21 | 447657,65 | 1272959,40 |
| 28/22 | 447730,20 | 1273000,73 |
| 28/23 | 447730,31 | 1273020,45 |
| 28/24 | 447760,48 | 1273056,69 |
| 28/25 | 447469,22 | 1273260,69 |
| 28/26 | 447407,18 | 1273436,16 |
| 28/27 | 447388,25 | 1273562,78 |
| 28/28 | 447356,67 | 1273642,73 |
| 28/29 | 447282,65 | 1273708,26 |
| 28/30 | 447109,56 | 1273613,20 |
| 28/31 | 446871,71 | 1274128,32 |
| 28/32 | 447032,42 | 1274229,64 |
| 28/33 | 447083,31 | 1274275,17 |
| 28/34 | 447132,75 | 1274432,76 |
| 28/35 | 447134,06 | 1274482,55 |
| 28/36 | 447080,76 | 1274558,41 |
| 28/37 | 447106,77 | 1274774,15 |
| 28/38 | 447054,63 | 1274873,86 |
| 28/39 | 446994,73 | 1274878,15 |
| 28/40 | 446931,40 | 1274824,34 |
| 28/41 | 446895,18 | 1274814,04 |
| 28/42 | 446945,11 | 1274874,11 |
| 28/43 | 447024,96 | 1274926,84 |
| 28/44 | 446999,51 | 1274994,33 |
| 28/45 | 446771,34 | 1275025,97 |
| 28/46 | 446718,38 | 1275162,00 |
| 28/47 | 446661,08 | 1275261,72 |

| | | |
|-------|-----------|------------|
| 28/48 | 446528,55 | 1275397,93 |
| 28/49 | 446393,23 | 1275403,42 |
| 28/50 | 446315,60 | 1275378,70 |
| 28/51 | 446338,81 | 1275280,08 |
| 28/52 | 446321,47 | 1275134,88 |
| 28/53 | 446268,73 | 1275127,73 |
| 28/54 | 446235,72 | 1275136,10 |
| 28/55 | 446187,48 | 1275194,31 |
| 28/56 | 446234,26 | 1275245,04 |
| 28/57 | 446255,75 | 1275392,32 |
| 28/58 | 446076,00 | 1275581,54 |
| 28/59 | 445998,05 | 1275684,43 |
| 28/60 | 445940,21 | 1275688,71 |
| 28/61 | 445710,60 | 1275462,01 |
| 28/62 | 445849,27 | 1275685,80 |
| 28/63 | 445931,26 | 1275749,94 |
| 28/64 | 446064,68 | 1275774,54 |
| 28/65 | 446117,67 | 1275827,33 |
| 28/66 | 446103,74 | 1275923,85 |
| 28/67 | 446052,39 | 1275977,91 |
| 28/68 | 446020,83 | 1276062,02 |
| 28/69 | 446021,27 | 1276140,87 |
| 28/70 | 446079,65 | 1276234,10 |
| 28/71 | 445845,11 | 1276418,27 |
| 28/72 | 445675,57 | 1276403,08 |
| 28/73 | 445444,33 | 1276438,88 |
| 28/74 | 445369,24 | 1276498,18 |
| 28/75 | 445310,30 | 1276490,01 |
| 28/76 | 445271,91 | 1276461,05 |
| 28/77 | 445242,19 | 1276503,65 |
| 28/78 | 445289,06 | 1276572,02 |
| 28/79 | 445234,87 | 1276672,78 |
| 28/80 | 445159,69 | 1276716,52 |
| 28/81 | 445065,61 | 1276891,03 |
| 28/82 | 444944,32 | 1277004,39 |
| 28/83 | 444869,78 | 1276977,58 |
| 28/84 | 444840,69 | 1276948,60 |
| 28/85 | 444842,44 | 1276892,57 |
| 28/86 | 444826,95 | 1276894,68 |
| 28/87 | 444757,39 | 1277018,29 |
| 28/88 | 444679,41 | 1277117,03 |
| 28/89 | 444617,24 | 1277085,01 |
| 28/90 | 444615,70 | 1277179,42 |

| | | |
|--------|-----------|------------|
| 28/91 | 444587,41 | 1277292,57 |
| 28/92 | 444270,36 | 1277617,52 |
| 28/93 | 444165,18 | 1277587,20 |
| 28/94 | 444173,13 | 1277541,59 |
| 28/95 | 444153,28 | 1277527,23 |
| 28/96 | 444096,56 | 1277581,48 |
| 28/97 | 443914,42 | 1277542,38 |
| 28/98 | 443887,82 | 1277462,84 |
| 28/99 | 443754,71 | 1277315,70 |
| 28/100 | 443752,22 | 1277395,45 |
| 28/101 | 443842,39 | 1277499,40 |
| 28/102 | 443846,06 | 1277569,79 |
| 28/103 | 443757,15 | 1277627,37 |
| 28/104 | 443990,41 | 1277693,03 |
| 28/105 | 444019,38 | 1277677,29 |
| 28/106 | 444118,84 | 1277772,88 |
| 28/107 | 443935,65 | 1277996,81 |
| 28/108 | 443918,71 | 1278088,05 |
| 28/109 | 444032,05 | 1278496,27 |
| 28/110 | 444247,58 | 1278817,82 |
| 28/111 | 444204,06 | 1278966,20 |
| 28/112 | 443935,36 | 1278752,72 |
| 28/113 | 443795,59 | 1278662,66 |
| 28/114 | 443637,47 | 1278556,37 |
